

福井県感染症発生動向調査速報

<<平成30年>>

<週報> 第52週 (平成30年12月24日～12月30日)
 <月報> 12月 (平成30年12月1日～12月31日)

発行日：平成31年1月8日
 発行：福井県健康福祉部健康増進課
 福井県衛生環境研究センター
 kansen@erc.pref.fukui.jp

◆注目疾患の動向

- 【今週の上位5疾患】①感染性胃腸炎383名(17.41名) ②インフルエンザ299名(8.54名) ③A群溶血性レンサ球菌咽頭炎50名(2.27名) ④流行性角結膜炎5名(1.67名) ⑤咽頭結膜熱28名(1.27名)
 ()内は定点当たり人数
- 【報告数の多い疾患】①感染性胃腸炎(383名) ②インフルエンザ(299名) ③A群溶血性レンサ球菌咽頭炎(50名) ④咽頭結膜熱(28名) ⑤水痘(21名)
- 【感染性胃腸炎】報告数は383名です。定点当たり報告数は減少しました(23.91名→17.41名)。地域別にみると、二州地区29.00名、福井地区24.29名、丹南地区14.60名、坂井地区13.33名、若狭地区5.50名、奥越地区1.00名の順となっています。
- 【インフルエンザ】報告数は299名です。定点当たり報告数は増加しました(5.17名→8.54名)。地域別にみると、二州地区11.00名、福井地区9.91名、丹南地区9.88名、奥越地区8.00名、坂井地区5.80名、若狭地区1.00名の順となっています。
- 【A群溶血性レンサ球菌咽頭炎】報告数は50名です。定点当たり報告数は減少しました(3.23名→2.27名)。地域別にみると、坂井地区5.00名、二州地区5.00名、奥越地区4.00名、丹南地区1.00名、福井地区0.86名、若狭地区0.50名の順となっています。
- 【流行性角結膜炎】報告数は5名です。定点当たり報告数は減少しました(2.00名→1.67名)。地域別にみると、丹南地区5.00名となっています。

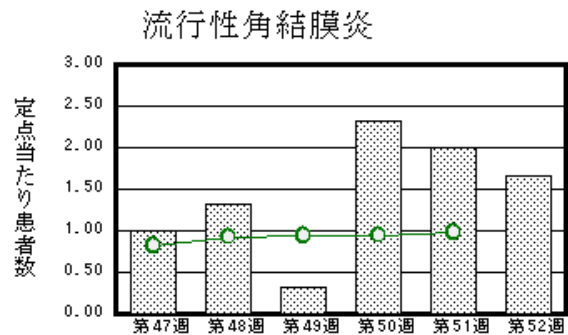
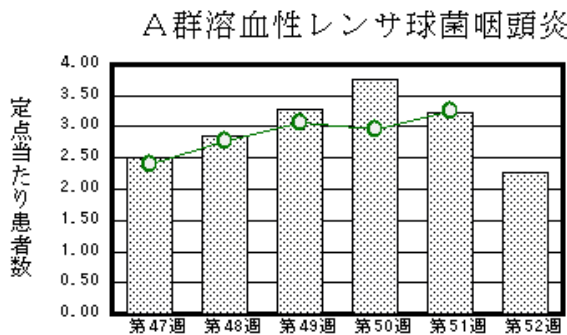
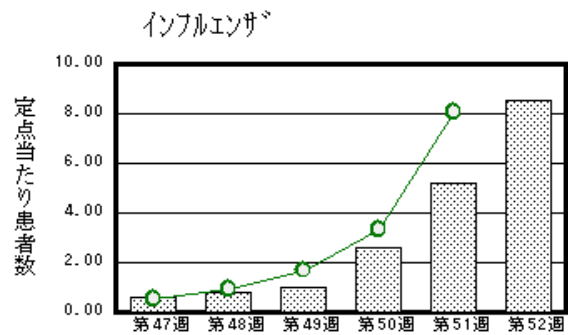
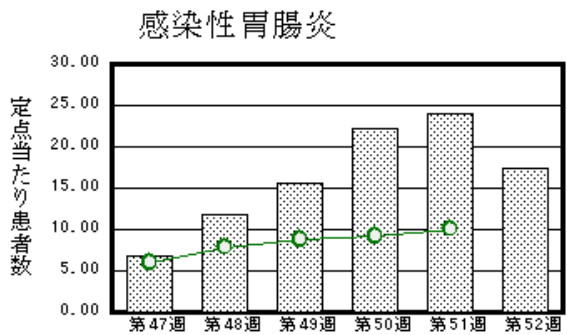

※ 棒グラフは福井県、折れ線グラフは全国の数値を表しています。
 ◎ 各疾患の動向グラフについては福井県感染症情報のホームページをご覧ください。

◆感染症週報全国版の要点

2018年第50週号(12月10日～12月16日)要点

| | |
|----------|---|
| 発生動向総覧 | <第50週>伝染性紅斑の定点当たり報告数は減少したが、過去5年間の同時期と比較してかなり多い |
| 注目すべき感染症 | <今週は該当記事はありません> |
| 感染症関連情報 | ◆海外感染症情報 中東呼吸器症候群(MERS)に関する注意/黄熱-オランダ ◆その他 風疹急増に関する緊急情報(2018年12月19日現在) |
| 速報 | <今週は該当記事はありません> |

※ 詳細は国立感染症研究所感染症疫学センターのホームページをご覧ください。 <http://www.nih.go.jp/niid/ja/from-idsc.html>

◆全数届出の感染症(福井県)

- 1 類感染症：報告はありませんでした。
- 2 類感染症：結核1名の報告がありました。
- 3 類感染症：報告はありませんでした。
- 4 類感染症：報告はありませんでした。
- 5 類感染症全数把握対象：侵襲性肺炎球菌感染症2名、水痘1名、百日咳3名、風しん1名の報告がありました。

◆福井県感染症発生動向調査

[定点報告:五類感染症(週報分)] 平成30年 第52週 平成30年12月24日(月)～平成30年12月30日(日)

| 定点種別 (定点数) | 保健所 病名 | 福井 | 坂井 | 奥越 | 丹南 | 二州 | 若狭 | 計 | 前週 | 全国(51週) |
|-----------------|--------------------------|-----------|----------|---------|----------|----------|---------|-----------|-----------|-------------|
| インフルエンザ (35) | インフルエンザ (鳥インフルエンザを除く) | 109 9.91 | 29 5.80 | 24 8.00 | 79 9.88 | 55 11.00 | 3 1.00 | 299 8.54 | 181 5.17 | 39589 8.05 |
| 小児科 (22) | ※1 RSウイルス感染症 | 2 0.29 | 1 0.33 | 4 2.00 | 3 0.60 | 1 0.33 | 4 2.00 | 15 0.68 | 16 0.73 | 1715 0.55 |
| | 咽頭結膜熱 | 15 2.14 | 7 2.33 | 3 1.50 | 1 0.20 | | 2 1.00 | 28 1.27 | 40 1.82 | 2198 0.70 |
| | A群溶血性レンサ球菌咽頭炎 | 6 0.86 | 15 5.00 | 8 4.00 | 5 1.00 | 15 5.00 | 1 0.50 | 50 2.27 | 71 3.23 | 10186 3.25 |
| | 感染性胃腸炎 | 170 24.29 | 40 13.33 | 2 1.00 | 73 14.60 | 87 29.00 | 11 5.50 | 383 17.41 | 526 23.91 | 31686 10.10 |
| | 水痘 | 10 1.43 | 1 0.33 | 3 1.50 | 5 1.00 | 1 0.33 | 1 0.50 | 21 0.95 | 29 1.32 | 2310 0.74 |
| | 手足口病 | 2 0.29 | | | 1 0.20 | | | 3 0.14 | 14 0.64 | 1561 0.50 |
| | 伝染性紅斑 | 2 0.29 | 2 0.67 | | | | | 4 0.18 | 3 0.14 | 2886 0.92 |
| | 突発性発しん | 1 0.14 | | 1 0.50 | | 1 0.33 | | 3 0.14 | 8 0.36 | 1178 0.38 |
| | ヘルパンギーナ | | | | | | | | | 198 0.06 |
| | 流行性耳下腺炎 | 2 0.29 | | | 1 0.20 | | | 3 0.14 | | 362 0.12 |
| 眼科 (3) | 急性出血性結膜炎 | | * | * | | * | * | | | 9 0.01 |
| | 流行性角結膜炎 | | | | 5 5.00 | | | 5 1.67 | 6 2.00 | 671 0.98 |
| 基幹 (6) | 細菌性髄膜炎 | 1 0.50 | | | | | | 1 0.17 | 1 0.17 | 7 0.01 |
| | 無菌性髄膜炎 | 1 0.50 | | | | | | 1 0.17 | | 10 0.02 |
| | マイコプラズマ肺炎 | | * | | | | | | 1 0.17 | 173 0.36 |
| | クラミジア肺炎(オウム病は除く) | | | | | | | | | 1 0.00 |
| | ※2 感染性胃腸炎(ロタウイルス) | | | | | | | | | 30 0.06 |
| | インフルエンザ(入院患者数) | 1 0.50 | | | | 1 1.00 | | 2 0.33 | 3 0.50 | 350 0.75 |

インフルエンザは、小児科定点+内科定点
細字は定点当たり患者数

*欄には定点はありません

(注) ※1は、平成15年11月5日以降届出対象疾患。
※2は、平成25年10月14日以降届出対象疾患。

◆福井県感染症発生動向調査(定点報告:五類感染症)

平成30年第52週 平成30年12月24日(月)～平成30年12月30日(日)

| インフルエンザ 定点 | インフルエ ンザ(鳥イン フルエンザ を除く) | 小児科 定点 | ※1 RSウイ ルス感 染症 | 咽頭結 膜熱 | A群溶 血性レ ンサ球 菌咽頭 炎 | 感染性 胃腸炎 | 水痘 | 手足口 病 | 伝染性 紅斑 | 突発性 発しん | ヘルペ ンギー ナ | 流行性 耳下腺 炎 | 眼科・基幹 定点 | 急性出血 性結膜炎 | 流行性角 結膜炎 | 細菌性髄 膜炎 | 無菌性髄 膜炎 | マイコプラ ズマ肺炎 | クラミジア 肺炎(オウ ム病を除 く) | ※2 感染 性胃腸炎 (ロタウイ ルス) | インフル エンザ(入 院患者 数) | |
|---------------|----------------------------------|-----------|-------------------------|-----------|-------------------------------|------------|------|----------|-----------|------------|-----------------|-----------------|-------------|--------------|-------------|------------|------------|---------------|------------------------------|-------------------------------|----------------------------|------|
| ～5ヶ月 | 2 | ～5ヶ月 | 3 | | | 2 | | | | | | | ～5ヶ月 | | | | | | | | | |
| ～11ヶ月 | 5 | ～11ヶ月 | 4 | 4 | 1 | 15 | 2 | | | | | | ～11ヶ月 | | 1 | | | | | | | |
| 1歳 | 14 | 1歳 | 5 | 9 | | 73 | 1 | | | 3 | | | 1歳 | | | | | | | | | |
| 2歳 | 10 | 2歳 | 3 | 7 | 6 | 62 | 1 | | | | | | 2歳 | | | | | | | | | |
| 3歳 | 11 | 3歳 | | 4 | 5 | 39 | 2 | 2 | | | | 1 | 3歳 | | | | | | | | | 1 |
| 4歳 | 20 | 4歳 | | 2 | 3 | 42 | 6 | | 1 | | | 1 | 4歳 | | | | | | | | | |
| 5歳 | 23 | 5歳 | | | 5 | 37 | 1 | | 1 | | | 1 | 5歳 | | 1 | | | | | | | |
| 6歳 | 14 | 6歳 | | 2 | 6 | 24 | 2 | 1 | | | | | 6歳 | | | | | | | | | |
| 7歳 | 19 | 7歳 | | | 3 | 20 | 4 | | 1 | | | | 7歳 | | 1 | | | | | | | |
| 8歳 | 14 | 8歳 | | | 3 | 11 | | | 1 | | | | 8歳 | | | | | | | | | |
| 9歳 | 12 | 9歳 | | | 2 | 9 | 1 | | | | | | 9歳 | | | | | | | | | |
| 10～14歳 | 49 | 10～14歳 | | | 9 | 26 | 1 | | | | | | 10～14歳 | | 1 | | | | | | | |
| 15～19歳 | 17 | 15～19歳 | | | 1 | 3 | | | | | | | 15～19歳 | | | 1 | 1 | | | | | |
| 20～29歳 | 13 | 20歳以上 | | | 6 | 20 | | | | | | | 20～29歳 | | | | | | | | | |
| 30～39歳 | 24 | | | | | | | | | | | | 30～39歳 | | | | | | | | | |
| 40～49歳 | 18 | | | | | | | | | | | | 40～49歳 | | 1 | | | | | | | |
| 50～59歳 | 10 | | | | | | | | | | | | 50～59歳 | | | | | | | | | |
| 60～69歳 | 7 | | | | | | | | | | | | 60～69歳 | | | | | | | | | |
| 70～79歳 | 6 | | | | | | | | | | | | 70歳以上 | | | | | | | | | 1 |
| 80歳以上 | 11 | | | | | | | | | | | | | | | | | | | | | |
| 合計 | 299 | 合計 | 15 | 28 | 50 | 383 | 21 | 3 | 4 | 3 | | 3 | 合計 | | 5 | 1 | 1 | | | | | 2 |
| 前期計 | 181 | 前期計 | 16 | 40 | 71 | 526 | 29 | 14 | 3 | 8 | | | 前期計 | | 6 | 1 | | 1 | | | | 3 |
| 当期間/前期 | 1.65 | 当期間/前期 | 0.94 | 0.7 | 0.7 | 0.73 | 0.72 | 0.21 | 1.33 | 0.38 | *** | *** | 当期間/前期 | *** | 0.83 | 1 | *** | | *** | *** | | 0.67 |
| 増減数 | 118 | 増減数 | -1 | -12 | -21 | -143 | -8 | -11 | 1 | -5 | | 3 | 増減数 | | -1 | | 1 | -1 | | | | -1 |

(注)※1は、平成15年11月5日以降届出対象疾患

***は前期計が“0”のとき

※2は、平成25年10月14日以降届出対象疾患

◆福井県感染症発生動向調査(定点報告:五類感染症月報分)

平成30年12月

[患者数:人]

| | STD 定点数 | 性器クラミジア | | 性器ヘルペス | | 尖圭コンジローマ | | 淋菌感染症 | | 合計 | | 基幹 定点数 | メチシリン 耐性黄色 ブドウ 球菌感 染症 | ペニシリン 耐性肺炎 球菌感 染症 | 薬剤耐 性緑膿 菌感 染症 | 合計 |
|--------|------------|---------|---|--------|------|----------|---|-------|----|-----|------|-----------|-----------------------------------|----------------------------|------------------------|------|
| | | 男 | 女 | 男 | 女 | 男 | 女 | 男 | 女 | 男 | 女 | | | | | |
| 福井 | 2 | 1 | 1 | | 5 | 1 | 2 | | | 2 | 8 | 2 | | | | |
| 坂井 | 1 | 1 | | | | | | | | 1 | | 0 | | | | |
| 奥越 | 0 | | | | | | | | | | | 1 | | | | |
| 丹南 | 1 | | | | | | | | | | | 1 | | | | |
| 二州 | 1 | | | | | | | | | | | 1 | | | | |
| 若狭 | 0 | | | | | | | | | | | 1 | | | | |
| 合計 | 5 | 2 | 1 | | 5 | 1 | 2 | | | 3 | 8 | 6 | 18 | 11 | | 29 |
| 前期計 | 5 | 2 | 1 | 1 | 6 | 1 | 1 | 1 | 1 | 5 | 9 | 6 | 13 | 3 | | 16 |
| 当期間/前期 | | 1 | 1 | | 0.83 | 1 | 2 | | | 0.6 | 0.89 | | 1.38 | 3.67 | *** | 1.81 |
| 増減数 | | | | -1 | -1 | | 1 | -1 | -1 | -2 | -1 | | 5 | 8 | | 13 |

[定点当たり患者数:人/定点]

| | STD 定点数 | 性器クラミジア | | 性器ヘルペス | | 尖圭コンジローマ | | 淋菌感染症 | | 合計 | | 基幹 定点数 | メチシリン 耐性黄色 ブドウ 球菌感 染症 | ペニシリン 耐性肺炎 球菌感 染症 | 薬剤耐 性緑膿 菌感 染症 | 合計 |
|-------|------------|---------|------|--------|------|----------|------|-------|------|------|------|-----------|-----------------------------------|----------------------------|------------------------|------|
| | | 男 | 女 | 男 | 女 | 男 | 女 | 男 | 女 | 男 | 女 | | | | | |
| 福井 | 2 | 0.50 | 0.50 | | 2.50 | 0.50 | 1.00 | | | 1.00 | 4.00 | 2 | | | | |
| 坂井 | 1 | 1.00 | | | | | | | | 1.00 | | 0 | | | | |
| 奥越 | 0 | | | | | | | | | | | 1 | | | | |
| 丹南 | 1 | | | | | | | | | | | 1 | | | | |
| 二州 | 1 | | | | | | | | | | | 1 | | | | |
| 若狭 | 0 | | | | | | | | | | | 1 | | | | |
| 合計 | 5 | 0.40 | 0.20 | | 1.00 | 0.20 | 0.40 | | | 0.60 | 1.60 | 6 | 3.00 | 1.83 | | 4.83 |
| 全国11月 | 983 | 1.16 | 1.16 | 0.30 | 0.47 | 0.32 | 0.17 | 0.52 | 0.15 | 2.30 | 1.95 | 479 | 2.82 | 0.31 | 0.02 | 3.15 |

[年齢階層別患者数:人]

| | STD | 性器クラミジア | | 性器ヘルペス | | 尖圭コンジローマ | | 淋菌感染症 | | 合計 | | 基幹 | メチシリン 耐性黄色 ブドウ 球菌感 染症 | ペニシリン 耐性肺炎 球菌感 染症 | 薬剤耐 性緑膿 菌感 染症 | 合計 |
|---------|-----|---------|---|--------|------|----------|---|-------|----|-----|------|----|-----------------------------------|----------------------------|------------------------|------|
| | | 男 | 女 | 男 | 女 | 男 | 女 | 男 | 女 | 男 | 女 | | | | | |
| 0歳 | | | | | | | | | | | | | 1 | 2 | | 3 |
| 1歳～4歳 | | | | | | | | | | | | | 2 | 4 | | 6 |
| 5歳～9歳 | | | | | | | | | | | | | | | | |
| 10歳～14歳 | | | | | | | | | | | | | 1 | | | 1 |
| 15歳～19歳 | | | 1 | | | | | | | | 1 | | | | | |
| 20歳～24歳 | | 2 | | | | | 1 | | | 2 | 1 | | | | | |
| 25歳～29歳 | | | | | 1 | | | | | | 1 | | | | | |
| 30歳～34歳 | | | | | 1 | | | | | | 1 | | | | | |
| 35歳～39歳 | | | | | | | 1 | | | | 1 | | | | | |
| 40歳～44歳 | | | | | | | | | | | | | | | | |
| 45歳～49歳 | | | | | 1 | | | | | | 1 | | | | | |
| 50歳～54歳 | | | | | | | | | | | | | | | | |
| 55歳～59歳 | | | | | 1 | | | | | | 1 | | | | | |
| 60歳～64歳 | | | | | | | | | | | | | 2 | | | 2 |
| 65歳～69歳 | | | | | | 1 | | | | 1 | | | | | | |
| 70歳以上 | | | | | 1 | | | | | 1 | | | 12 | 5 | | 17 |
| 合計 | | 2 | 1 | | 5 | 1 | 2 | | | 3 | 8 | | 18 | 11 | | 29 |
| 前期計 | | 2 | 1 | 1 | 6 | 1 | 1 | 1 | 1 | 5 | 9 | | 13 | 3 | | 16 |
| 当期間/前期 | | 1 | 1 | | 0.83 | 1 | 2 | | | 0.6 | 0.89 | | 1.38 | 3.67 | *** | 1.81 |
| 増減数 | | | | -1 | -1 | | 1 | -1 | -1 | -2 | -1 | | 5 | 8 | | 13 |

***は前期計が"0"のとき