

# 福井県感染症発生動向調査速報

<<平成29年>>

<週報> 第8週 (平成29年 2月20日～2月26日)

発行日：平成29年3月1日

発行：福井県健康福祉部健康増進課

福井県衛生環境研究センター

kansen@erc.pref.fukui.jp

## ◆注目疾患の動向

- 【今週の上位5疾患】①インフルエンザ843名(26.34名) ②感染性胃腸炎102名(4.64名) ③A群溶血性レンサ球菌咽頭炎58名(2.64名) ④咽頭結膜熱16名(0.73名) ⑤流行性耳下腺炎10名(0.45名)  
( )内は定点当たり人数
- 【報告数の多い疾患】①インフルエンザ(843名) ②感染性胃腸炎(102名) ③A群溶血性レンサ球菌咽頭炎(58名) ④咽頭結膜熱(16名) ⑤流行性耳下腺炎(10名)
- 【インフルエンザ】報告数は843名です。定点当たり報告数は減少しました(34.78名→26.34名)。地域別にみると、坂井地区42.33名、丹南地区30.88名、奥越地区28.00名、二州地区25.25名、福井地区22.73名、若狭地区11.33名の順となっています。
- 【感染性胃腸炎】報告数は102名です。定点当たり報告数は減少しました(6.09名→4.64名)。地域別にみると、二州地区7.00名、福井地区6.14名、丹南地区4.20名、坂井地区4.00名、奥越地区1.50名、若狭地区1.00名の順となっています。
- 【A群溶血性レンサ球菌咽頭炎】報告数は58名です。定点当たり報告数は増加しました(2.23名→2.64名)。地域別にみると、奥越地区13.00名、二州地区5.00名、丹南地区2.20名、福井地区0.57名、若狭地区0.50名、坂井地区0.33名の順となっています。
- 【咽頭結膜熱】報告数は16名です。定点当たり報告数は増加しました(0.41名→0.73名)。地域別にみると、奥越地区2.00名、丹南地区1.20名、福井地区0.86名の順となっています。

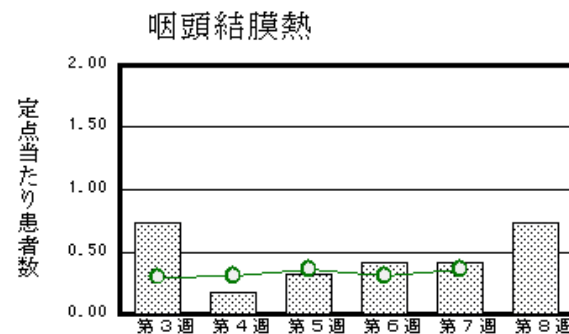
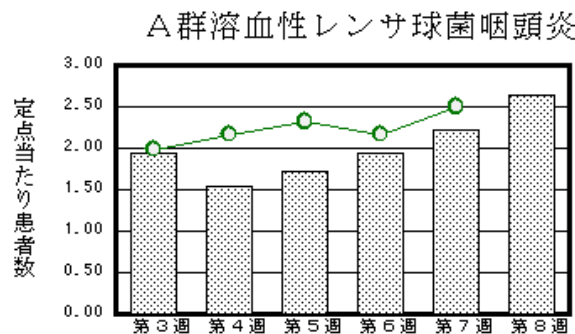
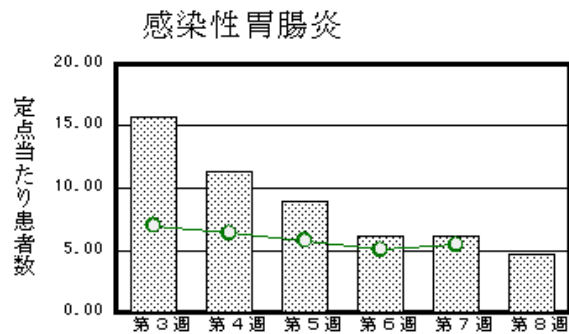
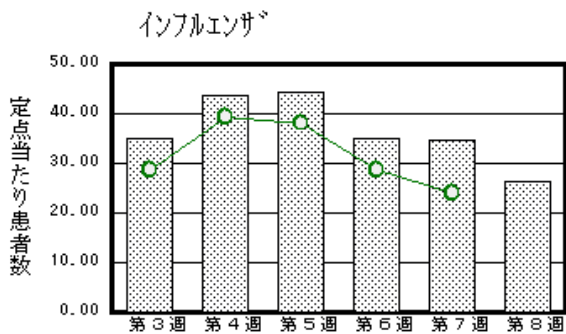

※ 棒グラフは福井県、折れ線グラフは全国の数値を表しています。

◎ 各疾患の動向グラフについては福井県感染症情報のホームページをご覧ください。

## ◆感染症週報全国版の要点

2017年第6週号(2月6日～2月12日)要点

|          |   |
|----------|---|
| 発生動向総覧   | <第6週> インフルエンザの定点当たり報告数は2週連続で減少した/その他最新動向  |
| 注目すべき感染症 | <今週は該当記事はありません>   |
| 感染症関連情報  | <p>◆海外感染症情報</p> <p>マラリア患者の発生増加-アメリカ大陸/ポリオウイルスの国際的拡大に関する国際保健規則(IHR)緊急委員会第12回会議でのWHO声明/コレラの発生状況-ソマリア(更新2)/アメリカ大陸の黄熱の発生状況(更新3)/中東呼吸器症候群コロナウイルス(MERS-CoV)の発生報告(更新2)</p> <p>◆その他</p> <p>日本の輸入デング熱症例の動向について(2017年2月17日更新)</p> |
| 速報       | <今週は該当記事はありません>   |

※ 詳細は国立感染症研究所感染症疫学センターのホームページをご覧ください。 <http://www.nih.go.jp/niid/ja/from-idsc.html>

◆全数届出の感染症(福井県)

- 1類感染症:報告はありませんでした。
- 2類感染症:結核3名の報告がありました。  
(なお、結核は第7週に2名の報告がありました。)
- 3類感染症:報告はありませんでした。
- 4類感染症:レジオネラ症1名の報告がありました。
- 5類感染症全数把握対象:侵襲性肺炎球菌感染症1名の報告がありました。

◆福井県感染症発生動向調査

[定点報告:五類感染症(週報分)] 平成29年 第8週 平成29年2月20日(月)～平成29年2月26日(日)

| 定点種別<br>(定点数)    | 保健所<br>病名                | 福井        | 坂井        | 奥越       | 丹南        | 二州        | 若狭       | 計         | 前週         | 全国(7週)       |
|------------------|--------------------------|-----------|-----------|----------|-----------|-----------|----------|-----------|------------|--------------|
| インフルエンザ*<br>(32) | インフルエンザ<br>(鳥インフルエンザを除く) | 250 22.73 | 127 42.33 | 84 28.00 | 247 30.88 | 101 25.25 | 34 11.33 | 843 26.34 | 1113 34.78 | 118696 23.92 |
| 小児科<br>(22)      | ※1 RSウイルス感染症             | 1 0.14    |           |          | 1 0.20    | 4 1.33    |          | 6 0.27    | 5 0.23     | 827 0.26     |
|                  | 咽頭結膜熱                    | 6 0.86    |           | 4 2.00   | 6 1.20    |           |          | 16 0.73   | 9 0.41     | 1136 0.36    |
|                  | A群溶血性レンサ球菌咽頭炎            | 4 0.57    | 1 0.33    | 26 13.00 | 11 2.20   | 15 5.00   | 1 0.50   | 58 2.64   | 49 2.23    | 7918 2.50    |
|                  | 感染性胃腸炎                   | 43 6.14   | 12 4.00   | 3 1.50   | 21 4.20   | 21 7.00   | 2 1.00   | 102 4.64  | 134 6.09   | 17140 5.42   |
|                  | 水痘                       |           |           |          | 4 0.80    |           |          | 4 0.18    | 6 0.27     | 1046 0.33    |
|                  | 手足口病                     |           | 1 0.33    |          |           |           |          | 1 0.05    |            | 459 0.15     |
|                  | 伝染性紅斑                    | 1 0.14    |           |          |           |           |          | 1 0.05    | 1 0.05     | 246 0.08     |
|                  | 突発性発しん                   | 2 0.29    |           | 1 0.50   |           | 2 0.67    |          | 5 0.23    | 7 0.32     | 1232 0.39    |
|                  | 百日咳                      |           |           |          |           |           |          |           |            | 16 0.01      |
|                  | ヘルパンギーナ                  |           |           |          |           | 1 0.33    |          | 1 0.05    |            | 75 0.02      |
| 流行性耳下腺炎          | 9 1.29                   |           |           |          | 1 0.20    |           |          | 10 0.45   | 15 0.68    | 2037 0.64    |
| 眼科<br>(3)        | 急性出血性結膜炎                 |           | *         | *        |           | *         | *        |           |            | 9 0.01       |
|                  | 流行性角結膜炎                  |           |           |          |           |           |          |           |            | 303 0.44     |
| 基幹<br>(6)        | 細菌性髄膜炎                   |           |           |          |           |           |          |           |            | 6 0.01       |
|                  | 無菌性髄膜炎                   |           |           |          |           |           |          |           |            | 16 0.03      |
|                  | マイコプラズマ肺炎                |           |           |          | 2 2.00    |           |          | 2 0.33    | 2 0.33     | 182 0.38     |
|                  | クラミジア肺炎(オウム病は除く)         |           |           |          |           |           |          |           |            | 5 0.01       |
|                  | ※2 感染性胃腸炎(ロタウイルス)        |           |           |          |           |           |          |           |            | 83 0.17      |
|                  | インフルエンザ(入院患者数)           | 4 2.00    |           | 1 1.00   | 3 3.00    |           |          | 8 1.33    | 25 4.17    | 1241 2.66    |

インフルエンザは、小児科定点+内科定点  
細字は定点当たり患者数

\*欄には定点はありません

(注) ※1は、平成15年11月5日以降届出対象疾患。  
※2は、平成25年10月14日以降届出対象疾患。

◆福井県感染症発生動向調査(定点報告:五類感染症)

平成29年第8週 平成29年2月20日(月)～平成29年2月26日(日)

| インフルエンザ<br>定点 | インフルエンザ(鳥イン<br>フルエンザを除く) | 小児科<br>定点 | ※1<br>RSウイルス感<br>染症 | 咽頭結<br>膜熱 | A群溶<br>血性レ<br>ンサ球<br>菌咽頭<br>炎 | 感染性<br>胃腸炎 | 水痘   | 手足口<br>病 | 伝染性<br>紅斑 | 突発性<br>発しん | 百日咳 | ヘルパ<br>ンギー<br>ナ | 流行性<br>耳下腺<br>炎 | 眼科・基幹<br>定点 | 急性出血<br>性結膜炎 | 流行性角<br>結膜炎 | 細菌性髄<br>膜炎 | 無菌性髄<br>膜炎 | マイコプラ<br>ズマ肺炎 | クラミジア<br>肺炎(オウ<br>ム病を除<br>く) | ※2<br>感染性胃<br>腸炎(ロタ<br>ウイルス) | インフル<br>エンザ(入<br>院患者<br>数) |     |
|---------------|--------------------------|-----------|---------------------|-----------|-------------------------------|------------|------|----------|-----------|------------|-----|-----------------|-----------------|-------------|--------------|-------------|------------|------------|---------------|------------------------------|------------------------------|----------------------------|-----|
| ～5ヶ月          | 3                        | ～5ヶ月      | 3                   |           |                               |            |      |          |           |            |     |                 |                 | ～5ヶ月        |              |             |            |            |               |                              |                              |                            |     |
| ～11ヶ月         | 11                       | ～11ヶ月     | 1                   | 1         |                               | 5          |      |          |           |            |     |                 |                 | ～11ヶ月       |              |             |            |            |               |                              |                              |                            |     |
| 1歳            | 39                       | 1歳        | 1                   | 9         | 1                             | 9          | 1    |          |           | 5          |     |                 | 1               | 1歳          |              |             |            |            |               |                              |                              |                            |     |
| 2歳            | 52                       | 2歳        | 1                   | 1         | 4                             | 9          |      | 1        | 1         |            |     |                 |                 | 2歳          |              |             |            |            |               |                              |                              |                            | 1   |
| 3歳            | 48                       | 3歳        |                     | 3         | 4                             | 10         |      |          |           |            |     |                 |                 | 3歳          |              |             |            |            |               |                              |                              |                            |     |
| 4歳            | 69                       | 4歳        |                     | 1         | 7                             | 6          | 2    |          |           |            |     |                 | 1               | 4歳          |              |             |            |            |               |                              |                              |                            |     |
| 5歳            | 49                       | 5歳        |                     | 1         | 12                            | 8          | 1    |          |           |            |     |                 | 4               | 5歳          |              |             |            |            |               |                              |                              |                            |     |
| 6歳            | 52                       | 6歳        |                     |           | 9                             | 12         |      |          |           |            |     | 1               | 2               | 6歳          |              |             |            |            |               |                              |                              |                            |     |
| 7歳            | 59                       | 7歳        |                     |           | 7                             | 5          |      |          |           |            |     |                 | 2               | 7歳          |              |             |            |            |               |                              |                              |                            |     |
| 8歳            | 35                       | 8歳        |                     |           | 3                             | 6          |      |          |           |            |     |                 |                 | 8歳          |              |             |            |            |               |                              |                              |                            |     |
| 9歳            | 54                       | 9歳        |                     |           | 2                             | 8          |      |          |           |            |     |                 |                 | 9歳          |              |             |            |            |               |                              |                              |                            |     |
| 10～14歳        | 105                      | 10～14歳    |                     |           | 4                             | 15         |      |          |           |            |     |                 |                 | 10～14歳      |              |             |            |            |               | 2                            |                              |                            |     |
| 15～19歳        | 21                       | 15～19歳    |                     |           |                               | 3          |      |          |           |            |     |                 |                 | 15～19歳      |              |             |            |            |               |                              |                              |                            | 1   |
| 20～29歳        | 27                       | 20歳以上     |                     |           | 5                             | 6          |      |          |           |            |     |                 |                 | 20～29歳      |              |             |            |            |               |                              |                              |                            |     |
| 30～39歳        | 44                       |           |                     |           |                               |            |      |          |           |            |     |                 |                 | 30～39歳      |              |             |            |            |               |                              |                              |                            |     |
| 40～49歳        | 41                       |           |                     |           |                               |            |      |          |           |            |     |                 |                 | 40～49歳      |              |             |            |            |               |                              |                              |                            |     |
| 50～59歳        | 34                       |           |                     |           |                               |            |      |          |           |            |     |                 |                 | 50～59歳      |              |             |            |            |               |                              |                              |                            | 1   |
| 60～69歳        | 44                       |           |                     |           |                               |            |      |          |           |            |     |                 |                 | 60～69歳      |              |             |            |            |               |                              |                              |                            |     |
| 70～79歳        | 28                       |           |                     |           |                               |            |      |          |           |            |     |                 |                 | 70歳以上       |              |             |            |            |               |                              |                              |                            | 5   |
| 80歳以上         | 28                       |           |                     |           |                               |            |      |          |           |            |     |                 |                 |             |              |             |            |            |               |                              |                              |                            |     |
| 合 計           | 843                      | 合 計       | 6                   | 16        | 58                            | 102        | 4    | 1        | 1         | 5          |     | 1               | 10              | 合 計         |              |             |            |            |               | 2                            |                              |                            | 8   |
| 前期計           | 1113                     | 前期計       | 5                   | 9         | 49                            | 134        | 6    |          | 1         | 7          |     |                 | 15              | 前期計         |              |             |            |            |               | 2                            |                              |                            | 25  |
| 当期間/前期        | 0.76                     | 当期間/前期    | 1.2                 | 1.78      | 1.18                          | 0.76       | 0.67 | ***      | 1         | 0.71       | *** | ***             | 0.67            | 当期間/前期      | ***          | ***         | ***        | ***        | 1             | ***                          | ***                          | 0.32                       |     |
| 増減数           | -270                     | 増減数       | 1                   | 7         | 9                             | -32        | -2   | 1        |           | -2         |     | 1               | -5              | 増減数         |              |             |            |            |               |                              |                              |                            | -17 |

(注)※1は、平成15年11月5日以降届出対象疾患

\*\*\*は前期計が“0”のとき

※2は、平成25年10月14日以降届出対象疾患