

# 福井県感染症発生動向調査速報

<<平成28年>>

<週報> 第43週 (平成28年10月24日～10月30日)

発行日：平成28年11月2日

発行：福井県健康福祉部健康増進課  
福井県衛生環境研究センター  
kansen@erc.pref.fukui.jp

## ◆注目疾患の動向

- 【今週の上位5疾患】①感染性胃腸炎92名(4.18名) ②RSウイルス感染症66名(3.00名) ③マイコプラズマ肺炎11名(1.83名) ④インフルエンザ53名(1.66名) ⑤A群溶血性レンサ球菌咽頭炎30名(1.36名)  
(内は定点当たり人数)
- 【報告数の多い疾患】①感染性胃腸炎(92名) ②RSウイルス感染症(66名) ③インフルエンザ(53名) ④A群溶血性レンサ球菌咽頭炎(30名) ⑤咽頭結膜熱(15名)
- 【感染性胃腸炎】報告数は92名です。定点当たり報告数は減少しました(4.27名→4.18名)。地域別にみると、福井地区6.57名、二州地区5.00名、丹南地区4.20名、奥越地区2.00名、坂井地区1.67名、若狭地区0.50名の順となっています。
- 【RSウイルス感染症】報告数は66名です。定点当たり報告数は増加しました(2.95名→3.00名)。地域別にみると、奥越地区6.00名、坂井地区4.67名、二州地区3.00名、福井地区2.86名、若狭地区2.00名、丹南地区1.40名の順となっています。
- 【マイコプラズマ肺炎】報告数は11名です。定点当たり報告数の増減はありませんでした。(1.83→1.83名)。地域別にみると、丹南地区5.00名、福井地区3.00名となっています。
- 【インフルエンザ】報告数は53名です。定点当たり報告数は増加しました(0.84名→1.66名)。地域別にみると、丹南地区5.25名、福井地区0.82名、奥越地区0.33名、二州地区0.25名の順となっています。

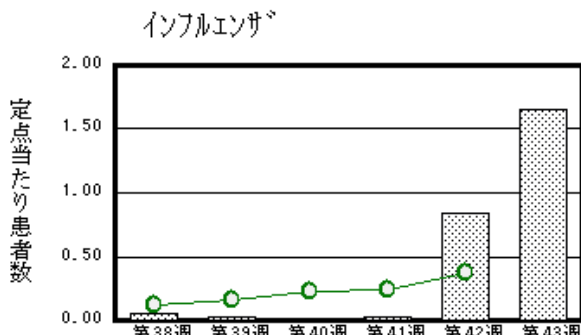
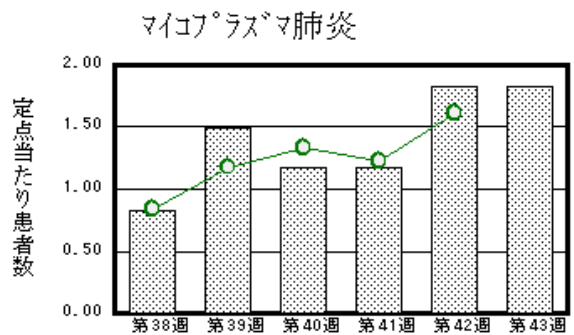
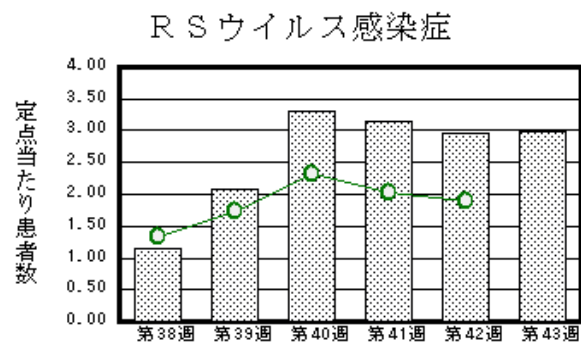
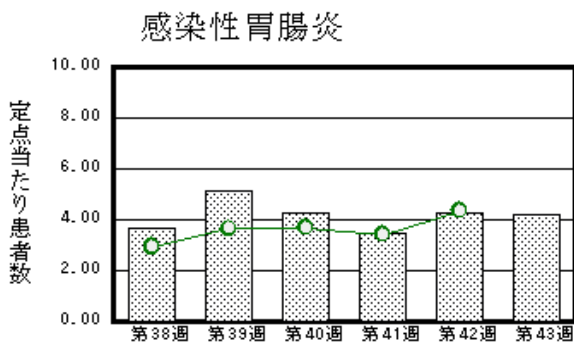

※ 棒グラフは福井県、折れ線グラフは全国の数値を表しています。

◎ 各疾患の動向グラフについては福井県感染症情報のホームページをご覧ください。

## ◆感染症週報全国版の要点

2016年第41週号(10月10日～10月16日)要点

|          |   |
|----------|---|
| 発生動向総覧   | <第41週>インフルエンザの定点当たり報告数は第34週以降増加が続いており、過去5年間の同時期と比較してかなり多い/その他最新動向<br><9月>性感染症・薬剤耐性菌感染症について  |
| 注目すべき感染症 | <今週は該当記事はありません>   |
| 感染症関連情報  | ◆病原体情報<br><速報記事>2016/17シーズン初めのインフルエンザの動向-茨城県/2016年9月上旬にシンガポールへの渡航歴のある患者から分離されたA/H3亜型インフルエンザウイルス-三重県(10/18更新)/3類感染症に位置づけられる主な腸管細菌感染症の発生動向<br>◆海外感染症情報<br>西太平洋地域におけるジカウイルス感染症のリスク評価/世界のインフルエンザ流行について(更新20)/コレラの10の事実/黄熱の発生状況(更新24)<br>◆その他<br>2016年感染症発生動向調査への麻しん報告例、第1～41週(10月19日集計) |
| 速報       | <今週は該当記事はありません>   |

※ 詳細は国立感染症研究所感染症疫学センターのホームページをご覧ください。http://www.nih.go.jp/niid/ja/from-idsc.html

◆全数届出の感染症(福井県)

- 1類感染症:報告はありませんでした。
- 2類感染症:結核3名の報告がありました。
- 3類感染症:報告はありませんでした。
- 4類感染症:報告はありませんでした。
- 5類感染症全数把握対象:侵襲性肺炎球菌感染症1名、急性脳炎1名の報告がありました。

◆福井県感染症発生動向調査

[定点報告:五類感染症(週報分)] 平成28年 第43週 平成28年10月24日(月)～平成28年10月30日(日)

| 定点種別<br>(定点数)                | 保健所<br>病名                                 | 福井      | 坂井      | 奥越      | 丹南      | 二州      | 若狭     | 計       | 前週        | 全国(42週)    |
|------------------------------|---|---------|---------|---------|---------|---------|--------|---------|-----------|------------|
| インフルエンザ <sup>*</sup><br>(32) | インフルエンザ<br>(鳥インフルエンザ <sup>*</sup><br>を除く) | 9 0.82  |         | 1 0.33  | 42 5.25 | 1 0.25  |        | 53 1.66 | 27 0.84   | 1843 0.37  |
| 小児科<br>(32)                  | ※RSウイルス感染症                                | 20 2.86 | 14 4.67 | 12 6.00 | 7 1.40  | 9 3.00  | 4 2.00 | 66 3.00 | 65 2.95   | 5989 1.90  |
|                              | 咽頭結膜熱                                     | 2 0.29  |         | 5 2.50  | 3 0.60  | 3 1.00  | 2 1.00 | 15 0.68 | 7 0.32    | 694 0.22   |
|                              | A群溶血性レンサ球菌咽頭炎                             | 5 0.71  |         | 2 1.00  | 12 2.40 | 8 2.67  | 3 1.50 | 30 1.36 | 22 1.00   | 5418 1.72  |
|                              | 感染性胃腸炎                                    | 46 6.57 | 5 1.67  | 4 2.00  | 21 4.20 | 15 5.00 | 1 0.50 | 92 4.18 | 94 4.27   | 13742 4.36 |
|                              | 水痘  | 2 0.29  |         | 1 0.50  | 1 0.20  |         |        | 4 0.18  | 3 0.14    | 922 0.29   |
|                              | 手足口病                                      |         |         | 1 0.50  | 2 0.40  | 2 0.67  | 1 0.50 | 6 0.27  | 3 0.14    | 3267 1.04  |
|                              | 伝染性紅斑                                     |         | 1 0.33  |         | 1 0.20  |         |        | 2 0.09  |           | 410 0.13   |
|                              | 突発性発しん                                    | 3 0.43  |         |         | 1 0.20  | 2 0.67  |        | 6 0.27  | 6 0.27    | 1341 0.43  |
|                              | 百日咳                                       |         |         |         |         |         | 1 0.50 | 1 0.05  |           | 74 0.02    |
|                              | ヘルパンギーナ                                   |         |         |         |         | 1 0.33  | 1 0.50 | 2 0.09  | 8 0.36    | 1276 0.40  |
| 流行性耳下腺炎                      | 1 0.14                                    |         | 3 1.50  | 4 0.80  | 1 0.33  |         | 9 0.41 | 18 0.82 | 4007 1.27 |            |
| 眼科<br>(3)                    | 急性出血性結膜炎                                  |         | *       | *       |         | *       | *      |         |           | 3 0.00     |
|                              | 流行性角結膜炎                                   |         |         |         |         |         |        |         | 1 0.33    | 620 0.89   |
| (基幹)<br>(6)                  | 細菌性髄膜炎                                    |         |         |         |         |         |        |         | 1 0.17    | 9 0.02     |
|                              | 無菌性髄膜炎                                    |         |         |         |         |         |        |         |           | 37 0.08    |
|                              | マイコプラズマ肺炎                                 | 6 3.00  | *       |         | 5 5.00  |         |        | 11 1.83 | 11 1.83   | 758 1.61   |
|                              | クラミジア肺炎(オウム病は除く)                          |         |         |         |         |         |        |         |           | 1 0.00     |
|                              | ※2 感染性胃腸炎(ロタウイルス)                         |         |         |         |         |         |        |         |           | 8 0.02     |
|                              | インフルエンザ(入院患者数)                            |         |         |         |         |         |        |         |           | 56 0.12    |

インフルエンザは、小児科定点+内科定点  
細字は定点当たり患者数

\*欄には定点はありません

- (注) ※1は、平成15年11月5日以降届出対象疾患。
- ※2は、平成25年10月14日以降届出対象疾患。

◆福井県感染症発生動向調査(定点報告:五類感染症)

平成28年第43週 平成28年10月24日(月)～平成28年10月30日(日)

| インフルエンザ<br>定点 | インフルエ<br>ンザ(鳥イン<br>フルエンザ<br>を除く) | 小児科<br>定点 | ※1 R<br>Sウイ<br>ルス感<br>染症 | 咽頭結<br>膜熱 | A群溶<br>血性レ<br>ンサ球<br>菌咽頭<br>炎 | 感染性<br>胃腸炎 | 水痘   | 手足口<br>病 | 伝染性<br>紅斑 | 突発性<br>発しん | 百日咳 | ヘルパ<br>ンギー<br>ナ | 流行性<br>耳下腺<br>炎 | 眼科・基幹<br>定点 | 急性出血<br>性結膜炎 | 流行性角<br>結膜炎 | 細菌性髄<br>膜炎 | 無菌性髄<br>膜炎 | マイコプラ<br>ズマ肺炎 | ※2 感<br>染性胃<br>腸炎(ロ<br>タウイル<br>ス) | インフル<br>エンザ(入<br>院患者<br>数) |  |
|---------------|----------------------------------|-----------|--------------------------|-----------|-------------------------------|------------|------|----------|-----------|------------|-----|-----------------|-----------------|-------------|--------------|-------------|------------|------------|---------------|-----------------------------------|----------------------------|--|
| ～5ヶ月          |                                  | ～5ヶ月      | 11                       |           |                               | 1          |      |          |           |            |     |                 |                 | ～5ヶ月        |              |             |            |            |               |                                   |                            |  |
| ～11ヶ月         |                                  | ～11ヶ月     | 14                       |           |                               | 11         | 1    |          |           | 4          |     |                 |                 | ～11ヶ月       |              |             |            |            |               |                                   |                            |  |
| 1歳            | 1                                | 1歳        | 27                       | 2         |                               | 9          | 1    | 2        |           | 2          |     |                 | 1               | 1歳          |              |             |            |            |               |                                   |                            |  |
| 2歳            | 4                                | 2歳        | 8                        | 7         |                               | 10         |      | 2        |           |            |     |                 | 1               | 2歳          |              |             |            |            |               |                                   |                            |  |
| 3歳            | 4                                | 3歳        | 2                        | 1         | 2                             | 12         |      | 1        |           |            |     | 1               | 1               | 3歳          |              |             |            |            |               |                                   |                            |  |
| 4歳            | 4                                | 4歳        | 4                        | 3         | 3                             | 9          | 1    |          | 1         |            |     |                 | 1               | 4歳          |              |             |            |            | 1             |                                   |                            |  |
| 5歳            | 5                                | 5歳        |                          | 2         | 6                             | 8          |      |          | 1         |            |     |                 | 1               | 5歳          |              |             |            |            | 2             |                                   |                            |  |
| 6歳            | 1                                | 6歳        |                          |           | 3                             | 7          |      |          |           |            |     |                 | 1               | 6歳          |              |             |            |            | 1             |                                   |                            |  |
| 7歳            | 1                                | 7歳        |                          |           | 3                             | 5          | 1    |          |           |            |     |                 |                 | 7歳          |              |             |            |            | 1             |                                   |                            |  |
| 8歳            | 1                                | 8歳        |                          |           | 2                             | 2          |      |          |           |            |     |                 | 1               | 8歳          |              |             |            |            | 2             |                                   |                            |  |
| 9歳            |                                  | 9歳        |                          |           | 5                             |            |      | 1        |           |            |     |                 |                 | 9歳          |              |             |            |            |               |                                   |                            |  |
| 10～14歳        | 18                               | 10～14歳    |                          |           | 5                             | 9          |      |          |           |            |     |                 | 2               | 10～14歳      |              |             |            |            | 3             |                                   |                            |  |
| 15～19歳        |                                  | 15～19歳    |                          |           |                               | 2          |      |          |           |            |     |                 |                 | 15～19歳      |              |             |            |            |               |                                   |                            |  |
| 20～29歳        | 2                                | 20歳以上     |                          |           | 1                             | 7          |      |          |           |            | 1   | 1               |                 | 20～29歳      |              |             |            |            |               |                                   |                            |  |
| 30～39歳        | 4                                |           |                          |           |                               |            |      |          |           |            |     |                 |                 | 30～39歳      |              |             |            |            |               |                                   |                            |  |
| 40～49歳        | 3                                |           |                          |           |                               |            |      |          |           |            |     |                 |                 | 40～49歳      |              |             |            |            |               |                                   |                            |  |
| 50～59歳        | 2                                |           |                          |           |                               |            |      |          |           |            |     |                 |                 | 50～59歳      |              |             |            |            | 1             |                                   |                            |  |
| 60～69歳        | 2                                |           |                          |           |                               |            |      |          |           |            |     |                 |                 | 60～69歳      |              |             |            |            |               |                                   |                            |  |
| 70～79歳        |                                  |           |                          |           |                               |            |      |          |           |            |     |                 |                 | 70歳以上       |              |             |            |            |               |                                   |                            |  |
| 80歳以上         | 1                                |           |                          |           |                               |            |      |          |           |            |     |                 |                 |             |              |             |            |            |               |                                   |                            |  |
| 合 計           | 53                               | 合 計       | 66                       | 15        | 30                            | 92         | 4    | 6        | 2         | 6          | 1   | 2               | 9               | 合 計         |              |             |            |            | 11            |                                   |                            |  |
| 前期計           | 27                               | 前期計       | 65                       | 7         | 22                            | 94         | 3    | 3        |           | 6          |     | 8               | 18              | 前期計         |              | 1           | 1          |            | 11            |                                   |                            |  |
| 当期間/前期        | 1.96                             | 当期間/前期    | 1.02                     | 2.14      | 1.36                          | 0.98       | 1.33 | 2        | ***       | 1          | *** | 0.25            | 0.5             | 当期間/前期      | ***          |             |            | ***        | 1             | ***                               | ***                        |  |
| 増減数           | 26                               | 増減数       | 1                        | 8         | 8                             | -2         | 1    | 3        | 2         |            | 1   | -6              | -9              | 増減数         |              | -1          | -1         |            |               |                                   |                            |  |

(注)※1は、平成15年11月5日以降届出対象疾患

\*\*\*は前期計が“0”のとき

※2は、平成25年10月14日以降届出対象疾患