

福井県感染症発生動向調査速報

＜平成27年＞

＜週報＞ 第43週（平成27年10月19日～10月25日）

発行日：平成27年10月28日

発行：福井県健康福祉部健康増進課
福井県衛生環境研究センター
kansen@erc.pref.fukui.jp

◆注目疾患の動向

- 【今週の上位5疾患】①感染性胃腸炎220名(10.00名) ②RSウイルス感染症54名(2.45名) ③A群溶血性レンサ球菌咽頭炎42名(1.91名) ④伝染性紅斑15名(0.68名) ⑤突発性発しん13名(0.59名) ()内は定点当たり人数
- 【報告数の多い疾患】①感染性胃腸炎(220名) ②RSウイルス感染症(54名) ③A群溶血性レンサ球菌咽頭炎(42名) ④伝染性紅斑(15名) ⑤突発性発しん(13名)
- 【感染性胃腸炎】報告数は220名です。定点当たり報告数は増加しました(4.73名→10.00名)。地域別にみると、福井地区17.71名、丹南地区11.00名、坂井地区7.00名、二州地区4.33名、奥越地区3.00名、若狭地区0.50名の順となっています。
- 【RSウイルス感染症】報告数は54名です。定点当たりの報告数は増加しました(1.50名→2.45名)。地域別にみると、奥越地区7.50名、福井地区3.43名、坂井地区2.00名、丹南地区1.80名の順となっています。
- 【A群溶血性レンサ球菌咽頭炎】報告数は42名です。定点当たり報告数は増加しました(1.64名→1.91名)。地域別にみると、丹南地区3.40名、二州地区3.33名、坂井地区1.67名、福井地区1.43名の順となっています。
- 【伝染性紅斑】報告数は15名です。定点当たり報告数は増加しました(0.50名→0.68名)。地域別にみると、二州地区2.00名、坂井地区1.00名、福井地区0.71名、若狭地区0.50名の順となっています。

感染性胃腸炎

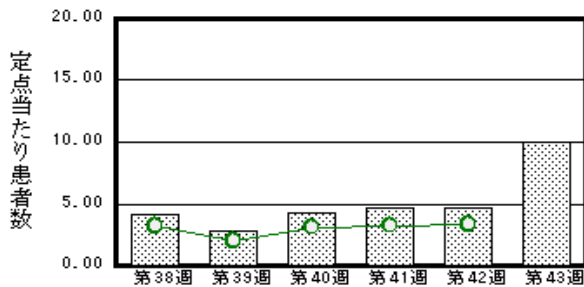

RSウイルス感染症

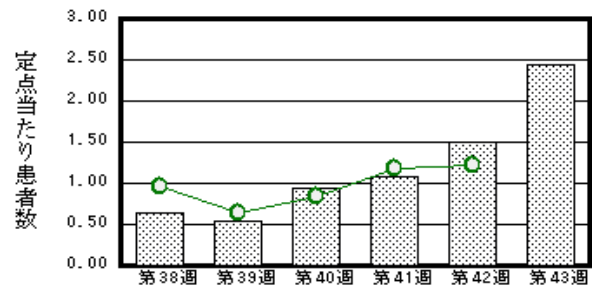

A群溶血性レンサ球菌咽頭炎

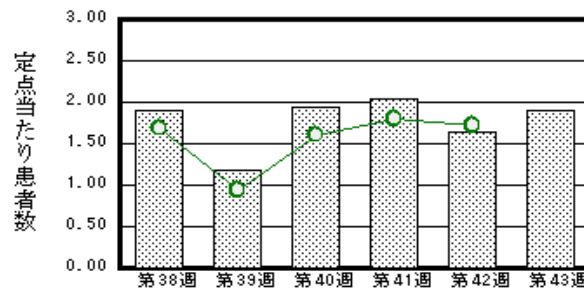

伝染性紅斑

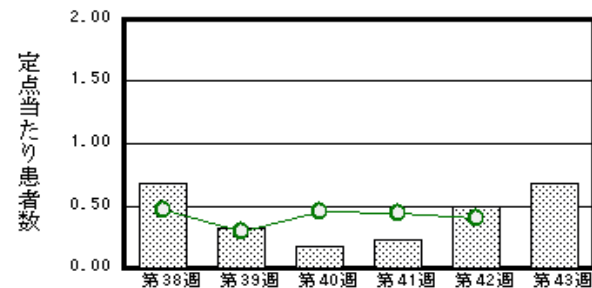

※ 棒グラフは福井県、折れ線グラフは全国の数値を表しています。

◎ 各疾患の動向グラフについては福井県感染症情報のホームページをご覧ください。

◆感染症週報全国版の要点

2015年第41週号(10月5日～10月11日)要点

| | |
|----------|---|
| 発生動向総覧 | <第41週>A群溶血性レンサ球菌咽頭炎の定点当たり報告数は2週連続で増加し、過去5年間の同時期と比較してかなり多い/その他最新動向 |
| 注目すべき感染症 | <インフルエンザ> 2015年第36～41週までの都道府県別定点当たりの報告数は、沖縄県を除き1.00を下回っており、大きな増加はみられない |
| 感染症関連情報 | ◆病原体情報 <速報記事>2015/16シーズン初めに保育園集団かぜから分離されたAH1pdm09亜型インフルエンザウイルス-愛知県/エンテロウイルスD68型が検出された、急性弛緩性脊髄炎を含む8症例-さいたま市/2015年9月上旬に上海への渡航歴のある患者から分離されたA(H1N1)pdm09ウイルスの遺伝子解析-三重県/下痢のみを主症状とした乳児集団感染性胃腸炎事例からのコクサッキーウイルスB5型とヒトパレコウイルス1型の検出-大阪府/エンテロウイルスD68型が検出された小児4症例-東京都 ◆海外感染症情報 エボラ出血熱の発生状況/中東呼吸器症候群(MERS)の発生状況(更新75)/イラクでコレラが発生しています(更新1)/ラオスでワクチン由来のポリオが発生しています |
| 速報 | <今週は該当記事はありません> |

※ 詳細は国立感染症研究所感染症疫学センターのホームページをご覧ください。http://www.niid.go.jp/niid/ja/from-idsc.html

◆全数届出の感染症(福井県)

1類感染症:報告はありませんでした。

2類感染症:結核3名の報告がありました。

3類感染症:報告はありませんでした。

4類感染症:報告はありませんでした。

(なお、A型肝炎は第42週に1名の報告がありました。)

5類感染症全数把握対象:侵襲性肺炎球菌感染症1名の報告がありました。

◆福井県感染症発生動向調査

[定点報告:五類感染症(週報分)] 平成27年 第43週 平成27年10月19日(月)～平成27年10月25日(日)

| 定点種別 (定点数) | 保健所 病名 | 福井 | 坂井 | 奥越 | 丹南 | 二州 | 若狭 | 計 | 前週 | 全国(42週) |
|------------------------------|---|-----------|---------|---------|----------|---------|--------|-----------|-----------|------------|
| インフルエンザ ^a (32) | インフルエンザ (鳥インフルエンザ ^a を除く) | 3 0.27 | | | 1 0.13 | | | 4 0.13 | | 370 0.08 |
| 小児科 (22) | ※1 RSウイルス 感染症 | 24 3.43 | 6 2.00 | 15 7.50 | 9 1.80 | | | 54 2.45 | 33 1.50 | 3861 1.22 |
| | 咽頭結膜熱 | 6 0.86 | 1 0.33 | | 2 0.40 | 2 0.67 | | 11 0.50 | 6 0.27 | 810 0.26 |
| | A群溶血性レンサ 球菌咽頭炎 | 10 1.43 | 5 1.67 | | 17 3.40 | 10 3.33 | | 42 1.91 | 36 1.64 | 5407 1.72 |
| | 感染性胃腸炎 | 124 17.71 | 21 7.00 | 6 3.00 | 55 11.00 | 13 4.33 | 1 0.50 | 220 10.00 | 104 4.73 | 10393 3.30 |
| | 水痘 | | 1 0.33 | | 5 1.00 | | | 6 0.27 | 1 0.05 | 1050 0.33 |
| | 手足口病 | | 2 0.67 | | 2 0.40 | 1 0.33 | | 5 0.23 | 5 0.23 | 3435 1.09 |
| | 伝染性紅斑 | 5 0.71 | 3 1.00 | | | 6 2.00 | 1 0.50 | 15 0.68 | 11 0.50 | 1268 0.40 |
| | 突発性発しん | 7 1.00 | | | 1 0.20 | 2 0.67 | 3 1.50 | 13 0.59 | 6 0.27 | 1446 0.46 |
| | 百日咳 | 3 0.43 | | | | | | 3 0.14 | 2 0.09 | 54 0.02 |
| | ヘルパンギーナ | | | | | | | | 3 0.14 | 448 0.14 |
| 流行性耳下腺炎 | 4 0.57 | 1 0.33 | | | 3 1.00 | 1 0.50 | 9 0.41 | 4 0.18 | 1776 0.56 | |
| 眼科 (3) | 急性出血性結膜 炎 | | * | * | | * | * | | | 10 0.01 |
| | 流行性角結膜 炎 | | | | | | | | 2 0.67 | 557 0.81 |
| 基幹 (6) | 細菌性髄膜炎 | | * | | | | | | | 4 0.01 |
| | 無菌性髄膜炎 | 1 0.50 | | | | | | 1 0.17 | | 19 0.04 |
| | マイコプラズマ肺 炎 | | | | | | | | 1 0.17 | 289 0.61 |
| | クラミジア肺炎(オウム 病は除く) | | | | | | | | | 6 0.01 |
| | ※2 感染性胃腸 炎(ロタウイルス) | | | | | | | | | 8 0.02 |
| | インフルエンザ (入院患者数) | | | | | | | | | |

インフルエンザは、小児科定点+内科定点

*欄には定点はありません

細字は定点当たり患者数

(注) ※1は、平成15年11月5日以降届出対象疾患。

※2は、平成25年10月14日以降届出対象疾患。

◆福井県感染症発生動向調査(定点報告:五類感染症)

平成27年第43週 平成27年10月19日(月)～平成27年10月25日(日)

| インフルエンザ 定点 | インフルエ ンザ(鳥イン フルエンザ を除く) | 小児科 定点 | ※1 RSウイ ルス感 染症 | 咽頭結 膜熱 | A群溶 血性レ ンサ球 菌咽頭 炎 | 感染性 胃腸炎 | 水痘 | 手足口 病 | 伝染性 紅斑 | 突発性 発しん | 百日咳 | ヘルパ ンギー ナ | 流行性 耳下腺 炎 | 眼科・基幹 定点 | 急性出血 性結膜炎 | 流行性角 結膜炎 | 細菌性髄 膜炎 | 無菌性髄 膜炎 | マイコプラ ズマ肺炎 | クラミジア 肺炎(オウ ム病を除 く) | ※2 感染 性胃腸炎 (ロタウイ ルス) | インフル エンザ(入 院患者 数) | |
|---------------|----------------------------------|-----------|-------------------------|-----------|-------------------------------|------------|----|----------|-----------|------------|-----|-----------------|-----------------|-------------|--------------|-------------|------------|------------|---------------|------------------------------|-------------------------------|----------------------------|--|
| ～5ヶ月 | | ～5ヶ月 | 5 | | | 4 | | 1 | | | | | | ～5ヶ月 | | | | | | | | | |
| ～11ヶ月 | | ～11ヶ月 | 11 | 1 | | 19 | | 1 | | 4 | 1 | | 1 | ～11ヶ月 | | | | | | | | | |
| 1歳 | | 1歳 | 26 | | 2 | 58 | 1 | 1 | 1 | 5 | 1 | | | 1歳 | | | | | | | | | |
| 2歳 | | 2歳 | 10 | 2 | 2 | 34 | 1 | | | 3 | | | | 2歳 | | | | | | | | | |
| 3歳 | | 3歳 | 1 | 5 | 3 | 20 | 2 | | 1 | | | | 1 | 3歳 | | | | | | | | | |
| 4歳 | | 4歳 | | 2 | 6 | 13 | 1 | | 2 | 1 | 1 | | 1 | 4歳 | | | | | | | | | |
| 5歳 | | 5歳 | | | 6 | 19 | 1 | 2 | 6 | | | | | 5歳 | | | | | | | | | |
| 6歳 | | 6歳 | | 1 | 6 | 10 | | | 3 | | | | 4 | 6歳 | | | | | | | | | |
| 7歳 | | 7歳 | 1 | | 3 | 8 | | | 1 | | | | | 7歳 | | | | | | | | | |
| 8歳 | | 8歳 | | | 4 | 5 | | | 1 | | | | 1 | 8歳 | | | | | | | | | |
| 9歳 | | 9歳 | | | 5 | 6 | | | | | | | 1 | 9歳 | | | | | | | | | |
| 10～14歳 | | 10～14歳 | | | 2 | 9 | | | | | | | | 10～14歳 | | | | 1 | | | | | |
| 15～19歳 | 1 | 15～19歳 | | | 1 | 6 | | | | | | | | 15～19歳 | | | | | | | | | |
| 20～29歳 | | 20歳以上 | | | 2 | 9 | | | | | | | | 20～29歳 | | | | | | | | | |
| 30～39歳 | 1 | | | | | | | | | | | | | 30～39歳 | | | | | | | | | |
| 40～49歳 | | | | | | | | | | | | | | 40～49歳 | | | | | | | | | |
| 50～59歳 | | | | | | | | | | | | | | 50～59歳 | | | | | | | | | |
| 60～69歳 | 1 | | | | | | | | | | | | | 60～69歳 | | | | | | | | | |
| 70～79歳 | 1 | | | | | | | | | | | | | 70歳以上 | | | | | | | | | |
| 80歳以上 | | | | | | | | | | | | | | | | | | | | | | | |
| 合 計 | 4 | 合 計 | 54 | 11 | 42 | 220 | 6 | 5 | 15 | 13 | 3 | | 9 | 合 計 | | | | 1 | | | | | |
| 前期計 | | 前期計 | 33 | 6 | 36 | 104 | 1 | 5 | 11 | 6 | 2 | 3 | 4 | 前期計 | | 2 | | | | 1 | | | |
| 当期間/前期 | *** | 当期間/前期 | 1.64 | 1.83 | 1.17 | 2.12 | 6 | 1 | 1.36 | 2.17 | 1.5 | | 2.25 | 当期間/前期 | *** | | *** | *** | | *** | *** | *** | |
| 増減数 | 4 | 増減数 | 21 | 5 | 6 | 116 | 5 | | 4 | 7 | 1 | -3 | 5 | 増減数 | | -2 | | 1 | -1 | | | | |

(注)※1は、平成15年11月5日以降届出対象疾患

***は前期計が“0”のとき

※2は、平成25年10月14日以降届出対象疾患