

福井県感染症発生動向調査速報

<<平成27年>>

<週報> 第26週 (平成27年6月22日～6月28日)

発行日: 平成27年7月1日

発行: 福井県健康福祉部健康増進課

福井県衛生環境研究センター

kansen@erc.pref.fukui.jp

◆注目疾患の動向

- 【今週の上位5疾患】①感染性胃腸炎167名(7.59名) ②手足口病163名(7.41名) ③ヘルパンギーナ47名(2.14名) ④A群溶血性レンサ球菌咽頭炎45名(2.05名) ⑤流行性耳下腺炎21名(0.95名)
()内は定点当たり人数
- 【報告数の多い疾患】①感染性胃腸炎(167名) ②手足口病(163名) ③ヘルパンギーナ(47名) ④A群溶血性レンサ球菌咽頭炎(45名) ⑤流行性耳下腺炎(21名)
- 【感染性胃腸炎】報告数は167名です。定点当たり報告数は減少しました(8.59名→7.59名)。地域別にみると、二州地区15.00名、坂井地区10.67名、福井地区10.14名、丹南地区3.20名、奥越地区1.00名、若狭地区0.50名の順となっています。
- 【手足口病】報告数は163名です。定点当たり報告数は増加しました(4.95名→7.41名)。地域別にみると、坂井地区11.00名、福井地区10.86名、奥越地区10.00名、丹南地区4.40名、二州地区3.67名、若狭地区0.50名の順となっています。
- 【ヘルパンギーナ】報告数は47名です。定点当たりの報告数は増加しました(0.59名→2.14名)。地域別にみると、坂井地区4.33名、福井地区3.29名、奥越地区2.00名、若狭地区1.00名、丹南地区1.00名の順となっています。
- 【A群溶血性レンサ球菌咽頭炎】報告数は45名です。定点当たり報告数は減少しました(2.55名→2.05名)。地域別にみると、奥越地区4.00名、福井地区2.71名、丹南地区2.40名、二州地区1.33名、坂井地区0.67名の順となっています。

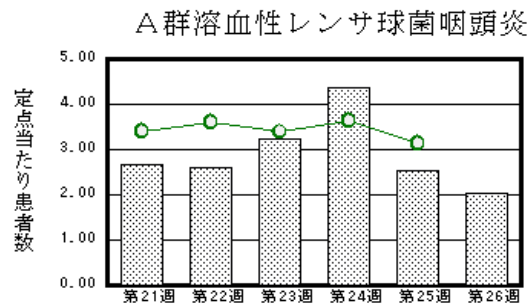
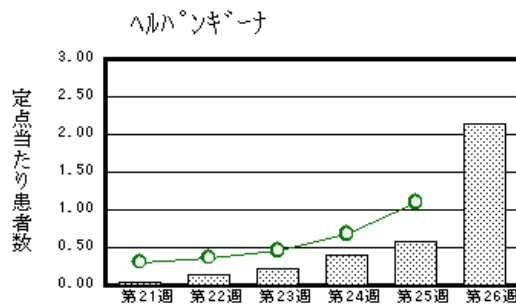
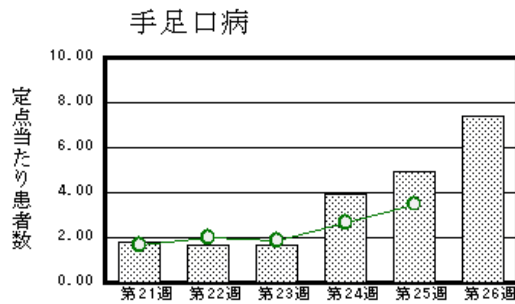
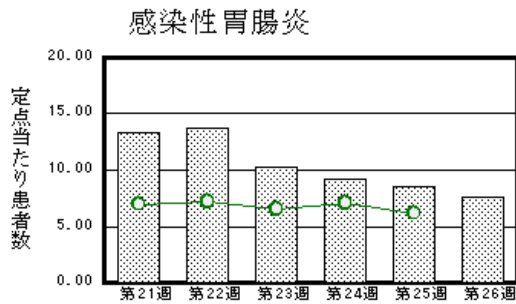

※ 棒グラフは福井県、折れ線グラフは全国の数値を表しています。

◎ 各疾患の動向グラフについては福井県感染症情報のホームページをご覧ください。

◆感染症週報全国版の要点

2015年第24週号(6月8日～6月14日)要点

| | |
|----------|--|
| 発生動向総覧 | <第24週>A群溶血性レンサ球菌咽頭炎の定点当たり報告数は増加し、過去5年間の同時期と比較してかなり多い/その他最新 動向 |
| 注目すべき感染症 | <最近のE型肝炎の状況>E型肝炎は、E型肝炎ウイルス(HEV)の感染によって引き起こされる急性肝炎である |
| 病原体情報 | ◆病原体情報 <速報記事> Dengue熱国内感染症例の積極的疫学調査結果の報告/(6/16更新)ロタウイルス胃腸炎の発生動向とワクチン導入後の報告数の推移 ◆海外感染症情報 韓国における中東呼吸器症候群(MERS)の発生状況(更新1・2)/エボラ出血熱の発生状況/中東呼吸器症候群(MERS)の発生状況(更新36~38)/鳥インフルエンザA(H7N9)の発生状況(更新9)/世界におけるインフルエンザの流行状況(更新11)/アメリカ大陸での狂犬病への注意喚起/麻しんの流行発生一チリ/カリブ海諸国におけるチクングニア熱の患者の発生状況(更新5) |
| 速報 | <今週は該当記事はありません> |

※ 詳細は国立感染症研究所感染症疫学センターのホームページをご覧ください。http://www.nih.go.jp/niid/ja/from-idsc.html

◆全数届出の感染症(福井県)

- 1類感染症:報告はありませんでした。
- 2類感染症:結核3名の報告がありました。
- 3類感染症:報告はありませんでした。
- 4類感染症:レジオネラ症1名の報告がありました。
- 5類感染症全数把握対象:報告はありませんでした。

◆福井県感染症発生動向調査

[定点報告:五類感染症(週報分)] 平成27年 第26週 平成27年6月22日(月)～平成27年6月28日(日)

| 定点種別 (定点数) | 保健所 病名 | 福井 | 坂井 | 二州 | 若狭 | 奥越 | 丹南 | 計 | 前週 | 全国(25週) |
|-----------------|--------------------------|----------|----------|----------|--------|----------|---------|----------|-----------|------------|
| インフルエンザ (32) | インフルエンザ (鳥インフルエンザを除く) | | | | | | | | 7 0.22 | 632 0.13 |
| 小児科 (22) | ※1 RSウイルス感染症 | 1 0.14 | | | | | 1 0.20 | 2 0.09 | 5 0.23 | 301 0.10 |
| | 咽頭結膜熱 | 4 0.57 | | | | 2 1.00 | 4 0.80 | 10 0.45 | 11 0.50 | 2578 0.82 |
| | A群溶血性レンサ球菌咽頭炎 | 19 2.71 | 2 0.67 | 4 1.33 | | 8 4.00 | 12 2.40 | 45 2.05 | 56 2.55 | 9866 3.13 |
| | 感染性胃腸炎 | 71 10.14 | 32 10.67 | 45 15.00 | 1 0.50 | 2 1.00 | 16 3.20 | 167 7.59 | 189 8.59 | 19537 6.19 |
| | 水痘 | 3 0.43 | 1 0.33 | | | | | 4 0.18 | 5 0.23 | 1424 0.45 |
| | 手足口病 | 76 10.86 | 33 11.00 | 11 3.67 | 1 0.50 | 20 10.00 | 22 4.40 | 163 7.41 | 109 4.95 | 11018 3.49 |
| | 伝染性紅斑 | 1 0.14 | | 1 0.33 | | 1 0.50 | 1 0.20 | 4 0.18 | 5 0.23 | 2822 0.89 |
| | 突発性発しん | 10 1.43 | 2 0.67 | 2 0.67 | 1 0.50 | 1 0.50 | 3 0.60 | 19 0.86 | 8 0.36 | 2062 0.65 |
| | 百日咳 | | | | | | | | | 67 0.02 |
| | ヘルパンギーナ | 23 3.29 | 13 4.33 | | 2 1.00 | 4 2.00 | 5 1.00 | 47 2.14 | 13 0.59 | 3476 1.10 |
| 流行性耳下腺炎 | 11 1.57 | | 1 0.33 | 3 1.50 | 2 1.00 | 4 0.80 | 21 0.95 | 12 0.55 | 1560 0.49 | |
| 眼科 (3) | 急性出血性結膜炎 | | * | * | * | * | | | | 11 0.02 |
| | 流行性角結膜炎 | | | | | | | | | 511 0.75 |
| 基幹 (6) | 細菌性髄膜炎 | | | | | | | | | 7 0.01 |
| | 無菌性髄膜炎 | | | | | | | | | 22 0.05 |
| | マイコプラズマ肺炎 | | | | 2 2.00 | | 1 1.00 | 3 0.50 | | 126 0.27 |
| | クラミジア肺炎(オウム病は除く) | | | | | | | | | 5 0.01 |
| | ※2 感染性胃腸炎(ロタウイルス) | | | | | | | | 1 0.17 | 61 0.13 |
| | インフルエンザ(入院患者数) | | | | | | | | | ※3 |

インフルエンザは、小児科定点+内科定点 *欄には定点はありません

細字は定点当たり患者数

- (注) ※1は、平成15年11月5日以降届出対象疾患。
- ※2は、平成25年10月14日以降届出対象疾患。
- ※3は、2014/2015シーズンの全国の集計は第20週で終了いたしました。

◆福井県感染症発生動向調査(定点報告:五類感染症)

平成27年第26週 平成27年6月22日(月)～平成27年6月28日(日)

| インフルエンザ 定点 | インフルエ ンザ(鳥イン フルエンザ を除く) | 小児科 定点 | ※1 R Sウイ ルス感 染症 | 咽頭結 膜熱 | A群溶 血性レ ンサ球 菌咽頭 炎 | 感染性 胃腸炎 | 水痘 | 手足口 病 | 伝染性 紅斑 | 突発性 発しん | 百日咳 | ヘルパ ンギー ナ | 流行性 耳下腺 炎 | 眼科・基幹 定点 | 急性出血 性結膜炎 | 流行性角 結膜炎 | 細菌性髄 膜炎 | 無菌性髄 膜炎 | マイコプラ ズマ肺炎 | クラミジア 肺炎(オウ ム病を除 く) | ※2 感染 性胃腸炎 (ロタウイ ルス) | インフル エンザ(入 院患者 数) | |
|---------------|----------------------------------|-----------|--------------------------|-----------|-------------------------------|------------|-----|----------|-----------|------------|-----|-----------------|-----------------|-------------|--------------|-------------|------------|------------|---------------|------------------------------|-------------------------------|----------------------------|-----|
| ～5ヶ月 | | ～5ヶ月 | 1 | | | | | 1 | | | | | | ～5ヶ月 | | | | | | | | | |
| ～11ヶ月 | | ～11ヶ月 | | | | 10 | | 14 | | 3 | | 5 | | ～11ヶ月 | | | | | | | | | |
| 1歳 | | 1歳 | 1 | 6 | 3 | 19 | 1 | 63 | | 10 | | 19 | | 1歳 | | | | | | | | | |
| 2歳 | | 2歳 | | | | 22 | 1 | 47 | | 4 | | 13 | 3 | 2歳 | | | | | | | | | |
| 3歳 | | 3歳 | | 2 | 7 | 12 | | 23 | 1 | 1 | | 3 | 5 | 3歳 | | | | | | | | | |
| 4歳 | | 4歳 | | 2 | 10 | 15 | | 6 | | 1 | | 2 | 2 | 4歳 | | | | | | | | | |
| 5歳 | | 5歳 | | | 5 | 12 | 1 | 3 | | | | 3 | 2 | 5歳 | | | | | | | | | |
| 6歳 | | 6歳 | | | 5 | 15 | | 3 | 1 | | | 2 | 3 | 6歳 | | | | | | | | | |
| 7歳 | | 7歳 | | | 2 | 9 | 1 | 1 | | | | | 1 | 7歳 | | | | | | 1 | | | |
| 8歳 | | 8歳 | | | 6 | 10 | | 1 | | | | | 4 | 8歳 | | | | | | | | | |
| 9歳 | | 9歳 | | | 5 | 8 | | | | | | | | 9歳 | | | | | | | | | |
| 10～14歳 | | 10～14歳 | | | 1 | 20 | | | 1 | | | | 1 | 10～14歳 | | | | | | 1 | | | |
| 15～19歳 | | 15～19歳 | | | | 4 | | | 1 | | | | | 15～19歳 | | | | | | | | | |
| 20～29歳 | | 20歳以上 | | | 1 | 11 | | 1 | | | | | | 20～29歳 | | | | | | | | | |
| 30～39歳 | | | | | | | | | | | | | | 30～39歳 | | | | | | | | | |
| 40～49歳 | | | | | | | | | | | | | | 40～49歳 | | | | | | 1 | | | |
| 50～59歳 | | | | | | | | | | | | | | 50～59歳 | | | | | | | | | |
| 60～69歳 | | | | | | | | | | | | | | 60～69歳 | | | | | | | | | |
| 70～79歳 | | | | | | | | | | | | | | 70歳以上 | | | | | | | | | |
| 80歳以上 | | | | | | | | | | | | | | | | | | | | | | | |
| 合 計 | | 合 計 | 2 | 10 | 45 | 167 | 4 | 163 | 4 | 19 | | 47 | 21 | 合 計 | | | | | | 3 | | | |
| 前期計 | 7 | 前期計 | 5 | 11 | 56 | 189 | 5 | 109 | 5 | 8 | | 13 | 12 | 前期計 | | | | | | | | 1 | |
| 当期間/前期 | | 当期間/前期 | 0.4 | 0.91 | 0.8 | 0.88 | 0.8 | 1.5 | 0.8 | 2.38 | *** | 3.62 | 1.75 | 当期間/前期 | *** | *** | *** | *** | *** | *** | *** | *** | *** |
| 増減数 | -7 | 増減数 | -3 | -1 | -11 | -22 | -1 | 54 | -1 | 11 | | 34 | 9 | 増減数 | | | | | | 3 | | -1 | |

(注)※1は、平成15年11月5日以降届出対象疾患

***は前期計が“0”のとき

※2は、平成25年10月14日以降届出対象疾患