

福井県感染症発生動向調査速報

<<令和8年>>

〈週報〉 第4週（令和8年1月19日～1月25日）

発行日： 令和8年1月28日

発行： 福井県健康福祉部健康医療局保健予防課
福井県感染症情報センター
（福井県衛生環境研究センター）
kansen-fk@pref.fukui.lg.jp

◆注目疾患の動向

- 【今週の上位5疾患】①インフルエンザ427名（10.95名）②感染性胃腸炎185名（7.40名）③A群溶血性レンサ球菌咽頭炎82名（3.28名）④水痘38名（1.52名）⑤新型コロナウイルス感染症44名（1.13名）
（）内は定点当たり人数
- 【報告数の多い疾患】①インフルエンザ（427名）②感染性胃腸炎（185名）③A群溶血性レンサ球菌咽頭炎（82名）④新型コロナウイルス感染症（44名）⑤水痘（38名）

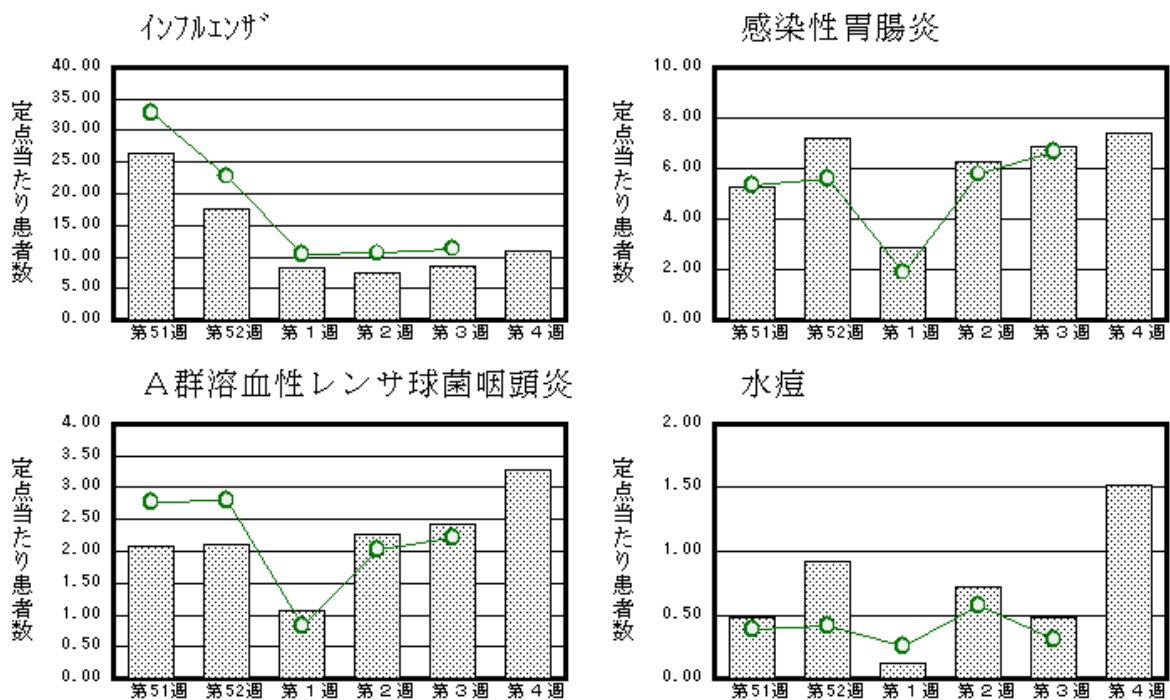

※ 棒グラフは福井県、折れ線グラフは全国の数値を表しています。

◎ 各疾患の動向グラフについては福井県感染症情報のホームページをご覧ください。

◆急性呼吸器感染症の動向

急性呼吸器感染症(Acute Respiratory Infection: ARI)とは、急性の上気道炎(鼻炎、副鼻腔炎、中耳炎、咽頭炎、喉頭炎)又は下気道炎(気管支炎、細気管支炎、肺炎)を指す病原体による症候群の総称です。

インフルエンザ、新型コロナウイルス、RSウイルス、咽頭結膜熱、A群溶血性レンサ球菌咽頭炎、ヘルパンギーナなどが含まれます。

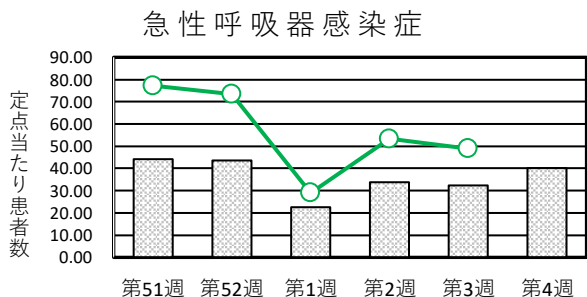

◆感染症週報全国版の要点

2026年第1・2週合併号(12月29日～1月11日)

発生動向総覧	<第1・2週>第2週のRSウイルス感染症の定点当たり報告数は増加した。過去5年間の同時期の平均と比較してかなり多い
注目すべき感染症	<今週は該当記事はありません>
感染症関連情報	◆病原体情報 病原微生物検出情報(IASR) ◆海外感染症情報 厚生労働省検疫所(FORTH)鳥インフルエンザA(H5N5) アメリカ合衆国(2025年12月5日)
速報	<今週は該当記事はありません>

※ 詳細は国立健康危機管理研究機構のホームページをご覧ください。 <https://id-info.jhs.go.jp/surveillance/idwr/>

◆全数届出の感染症(福井県)

一類感染症：報告はありませんでした。
 二類感染症：報告はありませんでした。（なお、結核は第3週に丹南1名の追加報告がありました。）
 三類感染症：報告はありませんでした。
 四類感染症：報告はありませんでした。
 五類感染症全数把握対象：百日咳（福井市1名）の報告がありました。（なお、梅毒は第3週にの丹南1名の追加報告がありました。）

類型	年齢	0～9	10～19	20～29	30～39	40～49	50～59	60以上	計
五類	百日咳			1					1

◆福井県感染症発生動向調査

[定点報告:五類感染症(週報分)] 令和8年 第4週 令和8年1月19日(月)～令和8年1月25日(日)

定点種別 (定点数)	保健所 病名	福井市	福井	坂井	奥越	丹南	二州	若狭	計	前週	全国(3週)
急性 呼吸器 感染症 (39)	急性呼吸器感 染症※1	342 28.50	31 15.50	411 82.20	167 41.75	207 25.88	232 46.40	166 55.33	1556 39.90	1264 32.41	185435 48.91
	インフルエンザ	129 10.75	14 7.00	52 10.40	45 11.25	65 8.13	31 6.20	91 30.33	427 10.95	335 8.59	43027 11.33
	新型コロナウイルス 感染症	7 0.58	1 0.50	1 0.20	1 0.25	22 2.75	12 2.40		44 1.13	42 1.08	5833 1.54
小児科 (25)	RSウイルス感 染症	10 1.25		5 1.67	1 0.33	1 0.20	10 3.33	1 0.50	28 1.12	17 0.68	1430 0.62
	咽頭結膜熱	4 0.50		1 0.33	1 0.33	6 1.20			12 0.48	7 0.28	504 0.22
	A群溶血性レン サ球菌咽頭炎	18 2.25		11 3.67	10 3.33	38 7.60	3 1.00	2 1.00	82 3.28	61 2.44	5115 2.22
	感染性胃腸炎	47 5.88	3 3.00	12 4.00		92 18.40	20 6.67	11 5.50	185 7.40	171 6.84	15412 6.68
	水痘	12 1.50			2 0.67	23 4.60	1 0.33		38 1.52	12 0.48	715 0.31
	手足口病	6 0.75		11 3.67		2 0.40	2 0.67		21 0.84	19 0.76	100 0.04
	伝染性紅斑			2 0.67	1 0.33	2 0.40			5 0.20	6 0.24	606 0.26
	突発性発しん	3 0.38			1 0.33	1 0.20			5 0.20	2 0.08	554 0.24
	ヘルパンギーナ	6 0.75					1 0.33		7 0.28	4 0.16	45 0.02
	流行性耳下腺炎	1 0.13							1 0.04	1 0.04	54 0.02
眼科 (3)	急性出血性結 膜炎		*	*	*		*	*			11 0.02
	流行性角結膜炎									1 0.33	303 0.44
基幹 (6)	細菌性髄膜炎						1 1.00		1 0.17		5 0.01
	無菌性髄膜炎	1 0.50							1 0.17		12 0.02
	マイコプラズマ肺 炎					4 4.00			4 0.67	3 0.50	245 0.51
	クラミジア肺炎(オウム 病は除く)		*	*							4 0.01
	感染性胃腸炎(ロ タウイルス)									1 0.17	17 0.04
	インフルエンザ (入院患者)	6 3.00			1 1.00			1 1.00	8 1.33	4 0.67	844 1.75
	新型コロナウイルス 感染症 (入院患者)	2 2.00			1 1.00		9 9.00		12 2.00	5 0.83	670 1.39

細字は定点当たり患者数 *欄には定点はありません
 ※1) 急性呼吸器感染症は、発症から10日以内の急性的な症状(咳嗽、咽頭痛、呼吸困難、鼻汁、鼻閉のいずれか1つ以上)があり、かつ感染症を疑う外来症例の報告のため、インフルエンザ等の報告を含みます。

◆福井県感染症発生動向調査(定点報告:五類感染症)

令和8年第4週 令和8年1月19日(月)～令和8年1月25日(日)

急性呼吸器感染症定点					小児科定点										眼科・基幹定点										
年齢区分	急性呼吸器感染症	年齢区分	インフルエンザ	新型コロナウイルス感染症	年齢区分	RSウイルス感染症	咽頭結膜熱	A群溶血性レンサ球菌咽頭炎	感染性胃腸炎	水痘	手足口病	伝染性紅斑	突発性発しん	ヘルパンギーナ	流行性耳下腺炎	年齢区分	急性出血性結膜炎	流行性角結膜炎	細菌性髄膜炎	無菌性髄膜炎	マイコプラズマ肺炎	クラミジア肺炎 （オウム病を除く）	感染性胃腸炎 （ロタウイルス）	インフルエンザ （入院患者）	新型コロナウイルス感染症 （入院患者）
～11ヶ月	113	～5ヶ月	3	1	～5ヶ月	4			1	1						～5ヶ月			1						
		～11ヶ月	6	2	～11ヶ月	5	2		15	1	2		1			～11ヶ月									
1～4歳	572	1歳	11	5	1歳	10	8		46	2	10		3	1		1歳									1
		2歳	21	1	2歳	6	2	12	31	5	6		1	5		2歳					1				
		3歳	19	2	3歳	1		9	20	5	2				1	3歳									
		4歳	30	3	4歳			11	10	5	1	2		1		4歳								1	
5～9歳	383	5歳	32		5歳			22	21	7		2				5歳									
		6歳	38	2	6歳	1		5	14	5						6歳					1				
		7歳	30	1	7歳			7	4	3						7歳									
		8歳	33	2	8歳			7	3							8歳									
		9歳	31	1	9歳			2	1	2		1				9歳								1	
10～14歳	209	10～14歳	98	5	10～14歳	1		7	9	2						10～14歳					2			1	
15～19歳	74	15～19歳	29	1	15～19歳				2							15～19歳									
20～29歳	21	20～29歳	7		20歳以上				8							20～29歳									
30～39歳	24	30～39歳	11	3												30～39歳				1					
40～49歳	24	40～49歳	8													40～49歳									
50～59歳	27	50～59歳	5	5												50～59歳									1
60～69歳	32	60～69歳	9	2												60～69歳									1
70～79歳	38	70～79歳	3	2												70歳以上								5	9
80歳以上	39	80歳以上	3	6																					
合 計	1556		427	44		28	12	82	185	38	21	5	5	7	1				1	1	4			8	12
前週計	1264		335	42		17	7	61	171	12	19	6	2	4	1			1			3		1	4	5
前週比	1.23		1.27	1.05		1.65	1.71	1.34	1.08	3.17	1.11	0.83	2.5	1.75	1		***		***	***	1.33	***		2	2.4
増減数	292		92	2		11	5	21	14	26	2	-1	3	3				-1	1	1	1		-1	4	7

***は前週計が“0”のとき