

福井県感染症発生動向調査速報

<<令和8年>>

<週報> 第2週 (令和8年1月5日～1月11日)

発行日: 令和8年1月15日

<月報> 12月 (令和7年12月1日～12月31日)

発行: 福井県健康福祉部健康医療局保健予防課
福井県感染症情報センター
(福井県衛生環境研究センター)
kansen-fk@pref.fukui.lg.jp

◆注目疾患の動向

- 【今週の上位5疾患】①インフルエンザ292名(7.49名) ②感染性胃腸炎156名(6.24名) ③A群溶血性レンサ球菌咽頭炎57名(2.28名) ④新型コロナウイルス感染症35名(0.90名) ⑤RSウイルス感染症18名(0.72名)、水痘18名(0.72名) ()内は定点当たり人数
- 【報告数の多い疾患】①インフルエンザ(292名) ②感染性胃腸炎(156名) ③A群溶血性レンサ球菌咽頭炎(57名) ④新型コロナウイルス感染症(35名) ⑤RSウイルス感染症(18名)、水痘(18名)

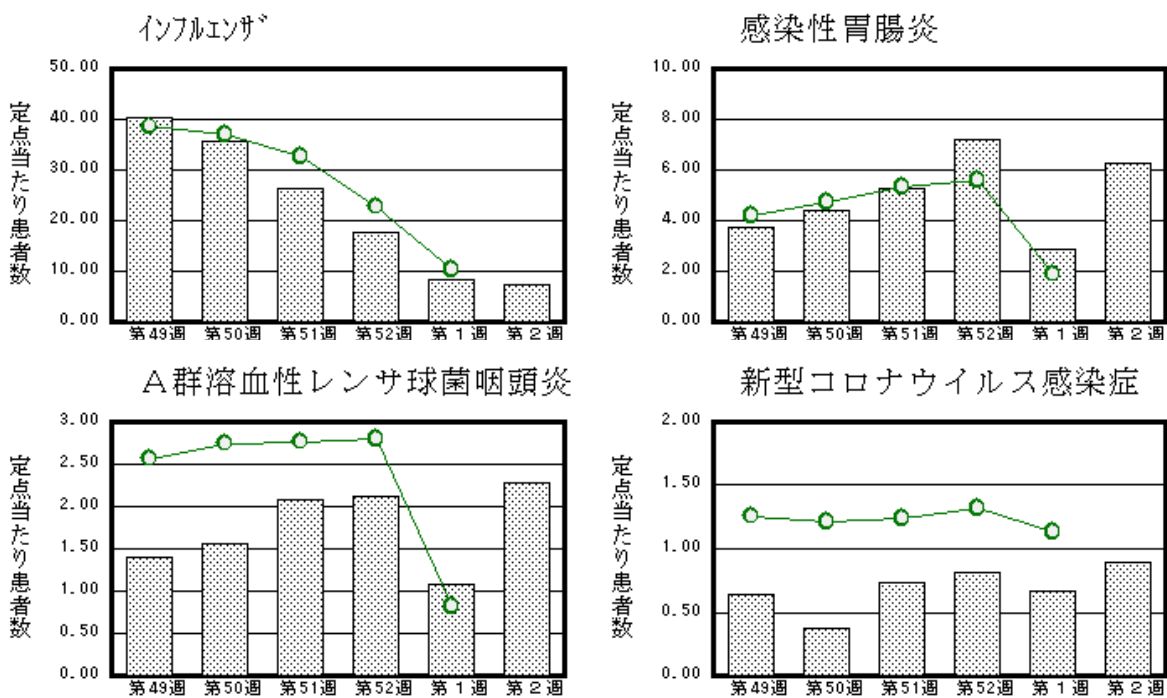

※ 棒グラフは福井県、折れ線グラフは全国の数値を表しています。

◎ 各疾患の動向グラフについては福井県感染症情報のホームページをご覧ください。

◆急性呼吸器感染症の動向

急性呼吸器感染症(Acute Respiratory Infection: ARI)とは、急性の上気道炎(鼻炎、副鼻腔炎、中耳炎、咽頭炎、喉頭炎)又は下気道炎(気管支炎、細気管支炎、肺炎)を指す病原体による症候群の総称です。

インフルエンザ、新型コロナウイルス、RSウイルス、咽頭結膜熱、A群溶血性レンサ球菌咽頭炎、ヘルパンギーナなどが含まれます。

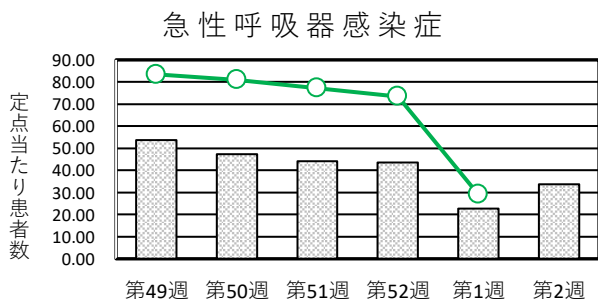

◆感染症週報全国版の要点

2025年第51週(12月15日～12月21日)

| | |
|----------|---|
| 発生動向総覧 | <第51週>インフルエンザの定点当たり報告数は第48週以降減少が続いている |
| 注目すべき感染症 | <今週は該当記事はありません> |
| 感染症関連情報 | ◆病原体情報 病原微生物検出情報(IASR) ◆海外感染症情報 厚生労働省検疫所(FORTH) |
| 速報 | <今週は該当記事はありません> |

※ 詳細は国立健康危機管理研究機構のホームページをご覧ください。 <https://id-info.jihs.go.jp/surveillance/idwr/>

◆全数届出の感染症(福井県)

一類感染症：報告はありませんでした。
二類感染症：報告はありませんでした。
三類感染症：腸管出血性大腸菌感染症（福井2名、奥越1名）の報告がありました。
四類感染症：報告はありませんでした。
五類感染症全数把握対象：水痘（福井市1名）、梅毒（福井市1名、丹南1名）、百日咳（二州1名）の報告がありました。

| 類型 | 年齢 病名 | 0～9 | 10～19 | 20～29 | 30～39 | 40～49 | 50～59 | 60以上 | 計 |
|----|-------------|-----|-------|-------|-------|-------|-------|------|---|
| 三類 | 腸管出血性大腸菌感染症 | 2 | | 1 | | | | | 3 |
| 五類 | 水痘 | | | 1 | | | | | 1 |
| 五類 | 梅毒 | | | 1 | | | 1 | | 2 |
| 五類 | 百日咳 | 1 | | | | | | | 1 |

◆福井県感染症発生動向調査

[定点報告:五類感染症(週報分)] 令和8年 第2週 令和8年1月5日(月)～令和8年1月11日(日)

| 定点種別 (定点数) | 保健所 病名 | 福井市 | 福井 | 坂井 | 奥越 | 丹南 | 二州 | 若狭 | 計 | 前週 | 全国(1週) |
|--------------------------|--------------------|-----------|----------|-----------|----------|-----------|-----------|-----------|------------|-----------|-------------|
| 急性 呼吸器 感染症 (39) | 急性呼吸器感染症※1 | 334 27.83 | 44 22.00 | 353 70.60 | 95 23.75 | 189 23.63 | 191 38.20 | 110 36.67 | 1316 33.74 | 881 22.59 | 93633 29.12 |
| | インフルエンザ | 99 8.25 | 8 4.00 | 38 7.60 | 25 6.25 | 72 9.00 | 40 8.00 | 10 3.33 | 292 7.49 | 321 8.23 | 33217 10.35 |
| | 新型コロナウイルス感染症 | 9 0.75 | 4 2.00 | 7 1.40 | 1 0.25 | 9 1.13 | 4 0.80 | 1 0.33 | 35 0.90 | 26 0.67 | 3629 1.13 |
| 小児科 (25) | RSウイルス感染症 | 4 0.50 | | 1 0.33 | 1 0.33 | 6 1.20 | 3 1.00 | 3 1.50 | 18 0.72 | 8 0.32 | 677 0.35 |
| | 咽頭結膜熱 | 2 0.25 | | 2 0.67 | 2 0.67 | 1 0.20 | | | 7 0.28 | 5 0.20 | 255 0.13 |
| | A群溶血性レンサ球菌咽頭炎 | 13 1.63 | | 10 3.33 | 8 2.67 | 23 4.60 | 1 0.33 | 2 1.00 | 57 2.28 | 27 1.08 | 1600 0.82 |
| | 感染性胃腸炎 | 55 6.88 | | 19 6.33 | 2 0.67 | 48 9.60 | 24 8.00 | 8 4.00 | 156 6.24 | 71 2.84 | 3708 1.90 |
| | 水痘 | 4 0.50 | | | 6 2.00 | 4 0.80 | 4 1.33 | | 18 0.72 | 3 0.12 | 493 0.25 |
| | 手足口病 | 5 0.63 | | 1 0.33 | | | | | 6 0.24 | 2 0.08 | 68 0.03 |
| | 伝染性紅斑 | 1 0.13 | | 1 0.33 | 5 1.67 | | | 1 0.50 | 8 0.32 | 2 0.08 | 210 0.11 |
| | 突発性発しん | 1 0.13 | | | | | 1 0.33 | 1 0.50 | 3 0.12 | | 141 0.07 |
| | ヘルパンギーナ | 1 0.13 | | | | | | | 1 0.04 | | 18 0.01 |
| | 流行性耳下腺炎 | | | | | | | | | | 22 0.01 |
| 眼科 (3) | 急性出血性結膜炎 | | * | * | * | | * | * | | | 3 0.01 |
| | 流行性角結膜炎 | | | | | | | | | | 68 0.13 |
| 基幹 (6) | 細菌性髄膜炎 | | | | | | | | | | 8 0.02 |
| | 無菌性髄膜炎 | 1 0.50 | | | | | | | 1 0.17 | | 14 0.03 |
| | マイコプラズマ肺炎 | 1 0.50 | | | | 1 1.00 | | | 2 0.33 | 1 0.17 | 205 0.43 |
| | クラミジア肺炎(オウム病は除く) | | * | * | | | | | | | |
| | 感染性胃腸炎(ロタウイルス) | | | | | 1 1.00 | | | 1 0.17 | | 4 0.01 |
| | インフルエンザ(入院患者) | 8 4.00 | | | | | | 1 1.00 | 9 1.50 | 8 1.33 | 1009 2.10 |
| | 新型コロナウイルス感染症(入院患者) | 2 1.00 | | | 1 1.00 | 1 1.00 | 1 1.00 | | 5 0.83 | 3 0.50 | 541 1.12 |

細字は定点当たり患者数 *欄には定点はありません
※1) 急性呼吸器感染症は、発症から10日以内の急性的な症状(咳嗽、咽頭痛、呼吸困難、鼻汁、鼻閉のいずれか1つ以上)があり、かつ感染症を疑う外来症例の報告のため、インフルエンザ等の報告を含みます。

◆福井県感染症発生動向調査(定点報告:五類感染症)

令和8年第2週 令和8年1月5日(月)～令和8年1月11日(日)

| 急性呼吸器感染症定点 | | | | | 小児科定点 | | | | | | | | | | 眼科・基幹定点 | | | | | | | | | | | |
|------------|----------|--------|---------|--------------|--------|-----------|-------|---------------|--------|----|------|-------|--------|---------|---------|--------|----------|---------|--------|--------|-----------|----------------------|--------------------|-------------------|---------------------|-----|
| 年齢区分 | 急性呼吸器感染症 | 年齢区分 | インフルエンザ | 新型コロナウイルス感染症 | 年齢区分 | RSウイルス感染症 | 咽頭結膜熱 | A群溶血性レンサ球菌咽頭炎 | 感染性胃腸炎 | 水痘 | 手足口病 | 伝染性紅斑 | 突発性発しん | ヘルパンギーナ | 流行性耳下腺炎 | 年齢区分 | 急性出血性結膜炎 | 流行性角結膜炎 | 細菌性髄膜炎 | 無菌性髄膜炎 | マイコプラズマ肺炎 | クラミジア肺炎 （オウム病を除く） | 感染性胃腸炎 （ロタウイルス） | インフルエンザ （入院患者） | 新型コロナウイルス （入院患者） | 感染症 |
| ～11ヶ月 | 118 | ～5ヶ月 | 4 | 5 | ～5ヶ月 | 11 | | | 5 | | | | | | | ～5ヶ月 | | | | | | | | | | 1 |
| | | ～11ヶ月 | 8 | 3 | ～11ヶ月 | 2 | | | 11 | | 1 | | 1 | | | ～11ヶ月 | | | | | | | | | | |
| 1～4歳 | 354 | 1歳 | 23 | 5 | 1歳 | 4 | 4 | 3 | 29 | 1 | 4 | 1 | 2 | 1 | | 1歳 | | | | | | | | | 1 | |
| | | 2歳 | 15 | | 2歳 | 1 | 2 | 8 | 21 | | 1 | 1 | | | | 2歳 | | | | | | | | 1 | | |
| | | 3歳 | 11 | 1 | 3歳 | | 1 | 9 | 15 | 1 | | 2 | | | | 3歳 | | | | | | | 1 | | | |
| | | 4歳 | 11 | 1 | 4歳 | | | 9 | 14 | 1 | | 1 | | | | 4歳 | | | | | | | | | | |
| 5～9歳 | 244 | 5歳 | 20 | 1 | 5歳 | | | 10 | 14 | 1 | | | | | | 5歳 | | | | | | | | | | |
| | | 6歳 | 24 | | 6歳 | | | 7 | 12 | 4 | | 2 | | | | 6歳 | | | | | | | | 1 | | |
| | | 7歳 | 8 | | 7歳 | | | 2 | 7 | 3 | | 1 | | | | 7歳 | | | | | | | | | | |
| | | 8歳 | 10 | | 8歳 | | | 2 | 3 | 1 | | | | | | 8歳 | | | | | | | | | | |
| | | 9歳 | 12 | | 9歳 | | | 2 | 4 | 1 | | | | | | 9歳 | | | | | | | | | | |
| 10～14歳 | 154 | 10～14歳 | 37 | 2 | 10～14歳 | | | 2 | 13 | 5 | | | | | | 10～14歳 | | | | | 2 | | | | | |
| 15～19歳 | 73 | 15～19歳 | 20 | 1 | 15～19歳 | | | 1 | | | | | | | | 15～19歳 | | | | | | | | | | |
| 20～29歳 | 54 | 20～29歳 | 24 | 2 | 20歳以上 | | | 2 | 8 | | | | | | | 20～29歳 | | | | | | | | | | |
| 30～39歳 | 41 | 30～39歳 | 12 | 2 | | | | | | | | | | | | 30～39歳 | | | | | | | | | | |
| 40～49歳 | 39 | 40～49歳 | 13 | 3 | | | | | | | | | | | | 40～49歳 | | | | | | | | | | |
| 50～59歳 | 61 | 50～59歳 | 12 | 5 | | | | | | | | | | | | 50～59歳 | | | | | | | | | | |
| 60～69歳 | 73 | 60～69歳 | 17 | | | | | | | | | | | | | 60～69歳 | | | | | | | | 3 | | |
| 70～79歳 | 48 | 70～79歳 | 6 | 1 | | | | | | | | | | | | 70歳以上 | | | | 1 | | | | 3 | 4 | |
| 80歳以上 | 57 | 80歳以上 | 5 | 3 | | | | | | | | | | | | | | | | | | | | | | |
| 合 計 | 1316 | | 292 | 35 | | 18 | 7 | 57 | 156 | 18 | 6 | 8 | 3 | 1 | | | | | | 1 | 2 | | 1 | 9 | 5 | |
| 前週計 | 881 | | 321 | 26 | | 8 | 5 | 27 | 71 | 3 | 2 | 2 | | | | | | | | | 1 | | | 8 | 3 | |
| 前週比 | 1.49 | | 0.91 | 1.35 | | 2.25 | 1.4 | 2.11 | 2.2 | 6 | 3 | 4 | *** | *** | *** | | *** | *** | *** | *** | 2 | *** | *** | 1.13 | 1.67 | |
| 増減数 | 435 | | -29 | 9 | | 10 | 2 | 30 | 85 | 15 | 4 | 6 | 3 | 1 | | | | | | 1 | 1 | | 1 | 1 | 2 | |

***は前週計が“0”のとき

◆福井県感染症発生動向調査(定点報告:五類感染症月報分)

令和7年12月

[患者数:人]

| | STD 定点数 | 性器クラミジア | | 性器ヘルペス | | 尖圭コンジローマ | | 淋菌感染症 | | 合計 | | 基幹 定点数 | メチシリン耐性黄色ブドウ球菌感染症 | ペニシリン耐性肺炎球菌感染症 | 薬剤耐性緑膿菌感染症 | 合計 |
|--------|------------|---------|----|--------|---|----------|---|-------|-----|------|------|-----------|-------------------|----------------|------------|------|
| | | 男 | 女 | 男 | 女 | 男 | 女 | 男 | 女 | 男 | 女 | | | | | |
| 福井市 | 2 | | | | 2 | | 1 | | 1 | | 4 | 2 | | | | |
| 福井 | 0 | | | | | | | | | | | 0 | | | | |
| 坂井 | 1 | 1 | | | | | | | | 1 | | 0 | | | | |
| 奥越 | 0 | | | | | | | | | | | 1 | | | | |
| 丹南 | 1 | | | | | | | | | | | 1 | | | | |
| 二州 | 1 | | | | | | | | | | | 1 | | | | |
| 若狭 | 0 | | | | | | | | | | | 1 | | | | |
| 合 計 | 5 | 1 | | | 2 | | 1 | | 1 | 1 | 4 | 6 | 11 | 1 | | 12 |
| 前期計 | 5 | 3 | 3 | 2 | 2 | 1 | 1 | | | 6 | 6 | 6 | 9 | 2 | | 11 |
| 当期間/前期 | | 0.33 | | | 1 | | 1 | *** | *** | 0.17 | 0.67 | | 1.22 | 0.5 | *** | 1.09 |
| 増減数 | | -2 | -3 | -2 | | -1 | | | 1 | -5 | -2 | | 2 | -1 | | 1 |

[定点当たり患者数:人/定点]

| | STD 定点数 | 性器クラミジア | | 性器ヘルペス | | 尖圭コンジローマ | | 淋菌感染症 | | 合計 | | 基幹 定点数 | メチシリン耐性黄色ブドウ球菌感染症 | ペニシリン耐性肺炎球菌感染症 | 薬剤耐性緑膿菌感染症 | 合計 |
|-------|------------|---------|------|--------|------|----------|------|-------|------|------|------|-----------|-------------------|----------------|------------|------|
| | | 男 | 女 | 男 | 女 | 男 | 女 | 男 | 女 | 男 | 女 | | | | | |
| 福井市 | 2 | | | | 1.00 | | 0.50 | | 0.50 | | 2.00 | 2 | | | | |
| 福井 | 0 | | | | | | | | | | | 0 | | | | |
| 坂井 | 1 | 1.00 | | | | | | | | 1.00 | | 0 | | | | |
| 奥越 | 0 | | | | | | | | | | | 1 | | | | |
| 丹南 | 1 | | | | | | | | | | | 1 | | | | |
| 二州 | 1 | | | | | | | | | | | 1 | | | | |
| 若狭 | 0 | | | | | | | | | | | 1 | | | | |
| 合計 | 5 | 0.20 | | | 0.40 | | 0.20 | | 0.20 | 0.20 | 0.80 | 6 | 1.83 | 0.17 | | 2.00 |
| 全国11月 | 981 | 1.16 | 1.18 | 0.35 | 0.58 | 0.33 | 0.15 | 0.50 | 0.16 | 2.34 | 2.07 | 480 | 2.57 | 0.05 | 0.02 | 2.64 |

[年齢階層別患者数:人]

| | STD | 性器クラミジア | | 性器ヘルペス | | 尖圭コンジローマ | | 淋菌感染症 | | 合計 | | 基幹 | メチシリン耐性黄色ブドウ球菌感染症 | ペニシリン耐性肺炎球菌感染症 | 薬剤耐性緑膿菌感染症 | 合計 |
|---------|-----|---------|----|--------|---|----------|---|-------|-----|------|------|----|-------------------|----------------|------------|------|
| | | 男 | 女 | 男 | 女 | 男 | 女 | 男 | 女 | 男 | 女 | | | | | |
| 0歳 | | | | | | | | | | | | | | | | |
| 1歳～4歳 | | | | | | | | | | | | | | 1 | | 1 |
| 5歳～9歳 | | | | | | | | | | | | | | | | |
| 10歳～14歳 | | | | | | | | | | | | | | | | |
| 15歳～19歳 | | | | | | | | | | | | | | | | |
| 20歳～24歳 | | | | | | | 1 | | 1 | | 2 | | | | | |
| 25歳～29歳 | | 1 | | | | | | | | 1 | | | | | | |
| 30歳～34歳 | | | | | | | | | | | | | 1 | | | 1 |
| 35歳～39歳 | | | | | | | | | | | | | | | | |
| 40歳～44歳 | | | | | | | | | | | | | | | | |
| 45歳～49歳 | | | | | 1 | | | | | | 1 | | | | | |
| 50歳～54歳 | | | | | | | | | | | | | 1 | | | 1 |
| 55歳～59歳 | | | | | | | | | | | | | 1 | | | 1 |
| 60歳～64歳 | | | | | | | | | | | | | | | | |
| 65歳～69歳 | | | | | | | | | | | | | 2 | | | 2 |
| 70歳以上 | | | | | 1 | | | | | | 1 | | 6 | | | 6 |
| 合計 | | 1 | | | 2 | | 1 | | 1 | 1 | 4 | | 11 | 1 | | 12 |
| 前期計 | | 3 | 3 | 2 | 2 | 1 | 1 | | | 6 | 6 | | 9 | 2 | | 11 |
| 当期間/前期 | | 0.33 | | | 1 | | 1 | *** | *** | 0.17 | 0.67 | | 1.22 | 0.5 | *** | 1.09 |
| 増減数 | | -2 | -3 | -2 | | -1 | | | 1 | -5 | -2 | | 2 | -1 | | 1 |

***は前期計が"0"のとき