

# 福井県感染症発生動向調査速報

<<令和7年>>

<週報> 第44週 (令和7年10月27日～11月2日)

発行日: 令和7年11月6日

発行: 福井県健康福祉部健康医療局保健予防課  
福井県感染症情報センター  
(福井県衛生環境研究センター)  
kansen-fk@pref.fukui.lg.jp

## ◆注目疾患の動向

- 【今週の上位5疾患】①インフルエンザ178名(4.56名) ②感染性胃腸炎103名(4.12名) ③RSウイルス感染症67名(2.68名) ④A群溶血性レンサ球菌咽頭炎27名(1.08名) ⑤新型コロナウイルス感染症39名(1.00名) ( )内は定点当たり人数
- 【報告数の多い疾患】①インフルエンザ(178名) ②感染性胃腸炎(103名) ③RSウイルス感染症(67名) ④新型コロナウイルス感染症(39名) ⑤A群溶血性レンサ球菌咽頭炎(27名)

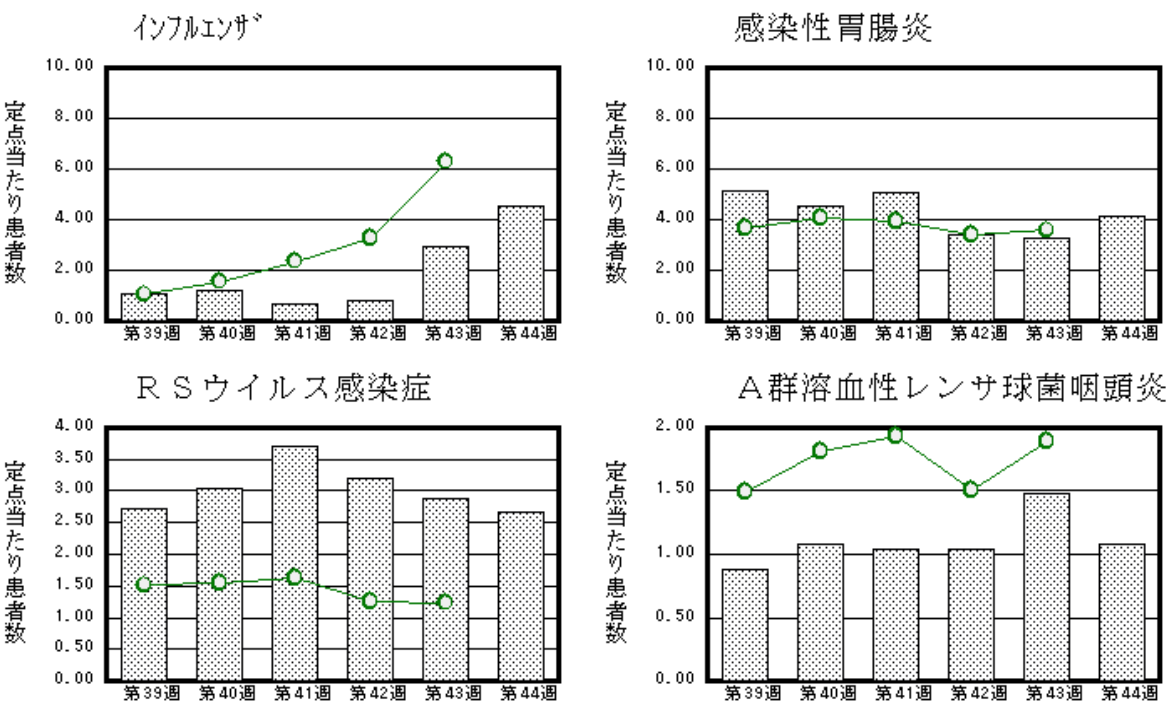

※ 棒グラフは福井県、折れ線グラフは全国の数値を表しています。  
◎ 各疾患の動向グラフについては福井県感染症情報のホームページをご覧ください。

## ◆急性呼吸器感染症の動向

急性呼吸器感染症(Acute Respiratory Infection: ARI)とは、急性の上気道炎(鼻炎、副鼻腔炎、中耳炎、咽頭炎、喉頭炎)又は下気道炎(気管支炎、細気管支炎、肺炎)を指す病原体による症候群の総称です。  
インフルエンザ、新型コロナウイルス、RSウイルス、咽頭結膜熱、A群溶血性レンサ球菌咽頭炎、ヘルパンギーナなどが含まれます。

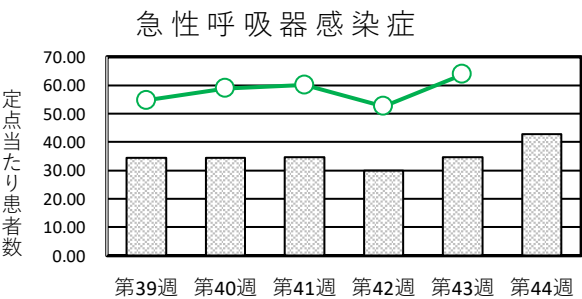

## ◆感染症週報全国版の要点

2025年第42週(10月13日～10月19日)

|          |  |
|----------|--|
| 発生動向総覧   | <第42週> 伝染性紅斑の定点当たり報告数は減少した。過去5年間の同時期の平均と比較してかなり多い <9月> 性感染症・薬剤耐性菌感染症について |
| 注目すべき感染症 | <今週は該当記事はありません>  |
| 感染症関連情報  | ◆病原体情報 病原微生物検出情報(IASR) ◆海外感染症情報 厚生労働省検疫所(FORTH)                          |
| 速報       | <今週は該当記事はありません>  |

※ 詳細は国立健康危機管理研究機構のホームページをご覧ください。 <https://id-info.jih.go.jp/surveillance/idwr/>

◆全数届出の感染症(福井県)

一類感染症：報告はありませんでした。  
二類感染症：報告はありませんでした。  
三類感染症：腸管出血性大腸菌感染症（福井市1名）の報告がありました。  
四類感染症：報告はありませんでした。  
五類感染症全数把握対象：百日咳（丹南1名、若狭1名）の報告がありました。  
（なお、百日咳は第43週に福井市1名の追加報告がありました。）

| 類型 | 病名          | 年齢 | 0～9 | 10～19 | 20～29 | 30～39 | 40～49 | 50～59 | 60以上 | 計 |
|----|-------------|----|-----|-------|-------|-------|-------|-------|------|---|
| 三類 | 腸管出血性大腸菌感染症 |    |     |       | 1     |       |       |       |      | 1 |
| 五類 | 百日咳         |    |     | 2     |       |       |       |       |      | 2 |

◆福井県感染症発生動向調査

[定点報告:五類感染症(週報分)]      令和7年 第44週      令和7年10月27日(月)～令和7年11月2日(日)

| 定点種別<br>(定点数)            | 保健所<br>病名          | 福井市       | 福井       | 坂井        | 奥越        | 丹南        | 二州        | 若狭        | 計          | 前週         | 全国(43週)      |
|--------------------------|--------------------|-----------|----------|-----------|-----------|-----------|-----------|-----------|------------|------------|--------------|
| 急性<br>呼吸器<br>感染症<br>(39) | 急性呼吸器感染症※1         | 462 38.50 | 37 18.50 | 353 70.60 | 147 36.75 | 238 29.75 | 284 56.80 | 149 49.67 | 1670 42.82 | 1349 34.59 | 245331 63.74 |
|                          | インフルエンザ            | 81 6.75   | 19 9.50  | 17 3.40   | 3 0.75    | 18 2.25   | 22 4.40   | 18 6.00   | 178 4.56   | 115 2.95   | 24276 6.29   |
|                          | 新型コロナウイルス感染症       | 11 0.92   | 1 0.50   | 7 1.40    | 2 0.50    | 7 0.88    | 8 1.60    | 3 1.00    | 39 1.00    | 43 1.10    | 8665 2.25    |
| 小児科<br>(25)              | RSウイルス感染症          | 11 1.38   |          | 10 3.33   | 6 2.00    | 9 1.80    | 14 4.67   | 17 8.50   | 67 2.68    | 72 2.88    | 2924 1.24    |
|                          | 咽頭結膜熱              | 1 0.13    |          |           | 1 0.33    | 1 0.20    |           |           | 3 0.12     | 4 0.16     | 587 0.25     |
|                          | A群溶血性レンサ球菌咽頭炎      | 6 0.75    |          | 5 1.67    | 1 0.33    | 9 1.80    | 5 1.67    | 1 0.50    | 27 1.08    | 37 1.48    | 4448 1.89    |
|                          | 感染性胃腸炎             | 39 4.88   |          | 9 3.00    | 2 0.67    | 15 3.00   | 25 8.33   | 13 6.50   | 103 4.12   | 81 3.24    | 8421 3.58    |
|                          | 水痘                 |           |          |           |           | 2 0.40    |           |           | 2 0.08     | 1 0.04     | 461 0.20     |
|                          | 手足口病               | 1 0.13    |          | 2 0.67    |           | 1 0.20    |           |           | 4 0.16     | 6 0.24     | 504 0.21     |
|                          | 伝染性紅斑              | 8 1.00    |          | 2 0.67    | 4 1.33    | 4 0.80    | 4 1.33    | 2 1.00    | 24 0.96    | 26 1.04    | 1772 0.75    |
|                          | 突発性発しん             | 1 0.13    |          |           |           | 3 0.60    |           |           | 4 0.16     | 2 0.08     | 577 0.25     |
|                          | ヘルパンギーナ            |           |          | 4 1.33    |           | 3 0.60    |           |           | 7 0.28     | 9 0.36     | 605 0.26     |
|                          | 流行性耳下腺炎            |           |          |           |           |           |           |           |            | 1 0.04     | 77 0.03      |
| 眼科<br>(3)                | 急性出血性結膜炎           |           | *        | *         | *         |           | *         | *         |            |            | 14 0.02      |
|                          | 流行性角結膜炎            |           |          |           |           |           |           |           |            | 2 0.67     | 671 0.96     |
| 基幹<br>(6)                | 細菌性髄膜炎             |           |          |           |           |           |           |           |            |            | 6 0.01       |
|                          | 無菌性髄膜炎             |           |          |           |           |           |           |           |            | 1 0.17     | 27 0.06      |
|                          | マイコプラズマ肺炎          |           |          |           |           | 2 2.00    | 1 1.00    | 1 1.00    | 4 0.67     | 4 0.67     | 647 1.35     |
|                          | クラミジア肺炎(オウム病は除く)   |           | *        | *         |           |           |           |           |            |            | 2 0.00       |
|                          | 感染性胃腸炎(ロタウイルス)     |           |          |           |           |           |           |           |            |            | 5 0.01       |
|                          | インフルエンザ(入院患者)      | 1 0.50    |          |           |           |           |           |           | 1 0.17     | 1 0.17     | 235 0.49     |
|                          | 新型コロナウイルス感染症(入院患者) | 5 2.50    |          |           | 4 4.00    | 1 1.00    | 2 2.00    |           | 12 2.00    | 5 0.83     | 834 1.73     |

細字は定点当たり患者数      \*欄には定点はありません  
※1) 急性呼吸器感染症は、発症から10日以内の急性的な症状(咳嗽、咽頭痛、呼吸困難、鼻汁、鼻閉のいずれか1つ以上)があり、かつ感染症を疑う外来症例の報告のため、インフルエンザ等の報告を含みます。

## ◆福井県感染症発生動向調査(定点報告:五類感染症)

令和7年第44週 令和7年10月27日(月)～令和7年11月2日(日)

| 急性呼吸器感染症定点 |          |        |         |              | 小児科定点  |           |       |               |        |    |      |       |        |         | 眼科・基幹定点 |        |          |         |        |        |           |                      |                    |                   |                        |
|------------|----------|--------|---------|--------------|--------|-----------|-------|---------------|--------|----|------|-------|--------|---------|---------|--------|----------|---------|--------|--------|-----------|----------------------|--------------------|-------------------|------------------------|
| 年齢区分       | 急性呼吸器感染症 | 年齢区分   | インフルエンザ | 新型コロナウイルス感染症 | 年齢区分   | RSウイルス感染症 | 咽頭結膜熱 | A群溶血性レンサ球菌咽頭炎 | 感染性胃腸炎 | 水痘 | 手足口病 | 伝染性紅斑 | 突発性発しん | ヘルパンギーナ | 流行性耳下腺炎 | 年齢区分   | 急性出血性結膜炎 | 流行性角結膜炎 | 細菌性髄膜炎 | 無菌性髄膜炎 | マイコプラズマ肺炎 | クラミジア肺炎<br>（オウム病を除く） | 感染性胃腸炎<br>（ロタウイルス） | インフルエンザ<br>（入院患者） | 新型コロナウイルス感染症<br>（入院患者） |
| ～11ヶ月      | 132      | ～5ヶ月   | 4       | 2            | ～5ヶ月   | 12        |       | 1             | 2      |    |      |       |        |         |         | ～5ヶ月   |          |         |        |        |           |                      |                    |                   |                        |
|            |          | ～11ヶ月  | 3       | 3            | ～11ヶ月  | 10        |       |               | 11     |    |      |       | 1      |         |         | ～11ヶ月  |          |         |        |        |           |                      |                    |                   |                        |
| 1～4歳       | 656      | 1歳     | 3       | 4            | 1歳     | 27        | 2     |               | 17     |    | 1    | 1     | 2      | 4       |         | 1歳     |          |         |        |        |           |                      |                    | 1                 | 1                      |
|            |          | 2歳     | 8       | 1            | 2歳     | 10        |       | 1             | 12     |    | 2    | 1     | 1      | 1       |         | 2歳     |          |         |        |        |           |                      |                    |                   |                        |
|            |          | 3歳     | 12      | 1            | 3歳     | 6         |       | 1             | 8      |    |      | 3     |        | 1       |         | 3歳     |          |         |        |        |           |                      |                    |                   |                        |
|            |          | 4歳     | 17      | 1            | 4歳     | 2         |       | 2             | 11     |    |      | 4     |        | 1       |         | 4歳     |          |         |        |        |           |                      |                    |                   |                        |
| 5～9歳       | 395      | 5歳     | 24      |              | 5歳     |           |       | 5             | 6      | 2  |      | 6     |        |         |         | 5歳     |          |         |        |        |           |                      |                    |                   |                        |
|            |          | 6歳     | 16      | 2            | 6歳     |           |       | 9             | 6      |    |      | 2     |        |         |         | 6歳     |          |         |        |        |           |                      |                    |                   |                        |
|            |          | 7歳     | 11      | 2            | 7歳     |           | 1     | 2             | 6      |    |      | 4     |        |         |         | 7歳     |          |         |        |        |           |                      |                    |                   |                        |
|            |          | 8歳     | 17      |              | 8歳     |           |       | 1             | 6      |    |      | 3     |        |         |         | 8歳     |          |         |        |        | 1         |                      |                    |                   |                        |
|            |          | 9歳     | 9       | 2            | 9歳     |           |       | 1             | 2      |    |      |       |        |         |         | 9歳     |          |         |        |        |           |                      |                    |                   |                        |
| 10～14歳     | 208      | 10～14歳 | 36      | 4            | 10～14歳 |           |       | 3             | 13     |    | 1    |       |        |         |         | 10～14歳 |          |         |        |        | 1         |                      |                    |                   |                        |
| 15～19歳     | 86       | 15～19歳 | 9       |              | 15～19歳 |           |       |               | 1      |    |      |       |        |         |         | 15～19歳 |          |         |        |        | 1         |                      |                    |                   |                        |
| 20～29歳     | 17       | 20～29歳 | 1       |              | 20歳以上  |           |       | 1             | 2      |    |      |       |        |         |         | 20～29歳 |          |         |        |        | 1         |                      |                    |                   |                        |
| 30～39歳     | 32       | 30～39歳 | 3       | 2            |        |           |       |               |        |    |      |       |        |         |         | 30～39歳 |          |         |        |        |           |                      |                    |                   |                        |
| 40～49歳     | 32       | 40～49歳 | 2       | 1            |        |           |       |               |        |    |      |       |        |         |         | 40～49歳 |          |         |        |        |           |                      |                    |                   |                        |
| 50～59歳     | 29       | 50～59歳 | 1       | 5            |        |           |       |               |        |    |      |       |        |         |         | 50～59歳 |          |         |        |        |           |                      |                    | 2                 |                        |
| 60～69歳     | 24       | 60～69歳 |         | 3            |        |           |       |               |        |    |      |       |        |         |         | 60～69歳 |          |         |        |        |           |                      |                    | 1                 |                        |
| 70～79歳     | 29       | 70～79歳 | 2       | 4            |        |           |       |               |        |    |      |       |        |         |         | 70歳以上  |          |         |        |        |           |                      |                    | 8                 |                        |
| 80歳以上      | 30       | 80歳以上  |         | 2            |        |           |       |               |        |    |      |       |        |         |         |        |          |         |        |        |           |                      |                    |                   |                        |
| 合 計        | 1670     |        | 178     | 39           |        | 67        | 3     | 27            | 103    | 2  | 4    | 24    | 4      | 7       |         |        |          |         |        |        | 4         |                      |                    | 1                 | 12                     |
| 前週計        | 1349     |        | 115     | 43           |        | 72        | 4     | 37            | 81     | 1  | 6    | 26    | 2      | 9       | 1       |        |          | 2       |        | 1      | 4         |                      |                    | 1                 | 5                      |
| 前週比        | 1.24     |        | 1.55    | 0.91         |        | 0.93      | 0.75  | 0.73          | 1.27   | 2  | 0.67 | 0.92  | 2      | 0.78    |         |        | ***      |         | ***    |        | 1         | ***                  | ***                | 1                 | 2.4                    |
| 増減数        | 321      |        | 63      | -4           |        | -5        | -1    | -10           | 22     | 1  | -2   | -2    | 2      | -2      | -1      |        |          | -2      |        | -1     |           |                      |                    |                   | 7                      |

\*\*\*は前週計が“0”のとき