

福井県感染症発生動向調査速報

<<令和7年>>

<週報> 第12週 (令和7年3月17日～3月23日)

発行日: 令和7年3月26日

発行: 福井県健康福祉部健康医療局保健予防課
福井県衛生環境研究センター
kansen-fk@pref.fukui.lg.jp

◆注目疾患の動向

- 【今週の上位5疾患】①感染性胃腸炎338名(13.52名) ②新型コロナウイルス感染症118名(3.03名) ③RSウイルス感染症64名(2.56名) ④インフルエンザ90名(2.31名) ⑤A群溶血性レンサ球菌咽頭炎51名(2.04名) ()内は定点当たり人数
- 【報告数の多い疾患】①感染性胃腸炎(338名) ②新型コロナウイルス感染症(118名) ③インフルエンザ(90名) ④RSウイルス感染症(64名) ⑤A群溶血性レンサ球菌咽頭炎(51名)
- 【感染性胃腸炎】報告数は338名です。定点当たり報告数は増加しました(11.68名→13.52名)。地域別にみると、二州地区26.33名、坂井地区18.33名、福井市地区15.13名、丹南地区10.60名、若狭地区6.00名、奥越地区5.33名、福井地区2.00名の順となっています。
- 【新型コロナウイルス感染症】報告数は118名です。定点当たり報告数は増加しました(2.92名→3.03名)。地域別にみると、二州地区5.80名、福井地区4.50名、丹南地区3.50名、坂井地区3.00名、奥越地区2.50名、福井市地区2.08名、若狭地区0.67名の順となっています。
- 【RSウイルス感染症】報告数は64名です。定点当たり報告数は増加しました(2.12名→2.56名)。地域別にみると、若狭地区4.00名、福井市地区3.25名、丹南地区2.80名、二州地区2.33名、福井地区2.00名、坂井地区1.67名、奥越地区0.67名の順となっています。
- 【インフルエンザ】報告数は90名です。定点当たり報告数は増加しました(1.92名→2.31名)。地域別にみると、奥越地区4.75名、坂井地区4.60名、福井市地区2.08名、丹南地区1.88名、二州地区1.20名、福井地区1.00名の順となっています。

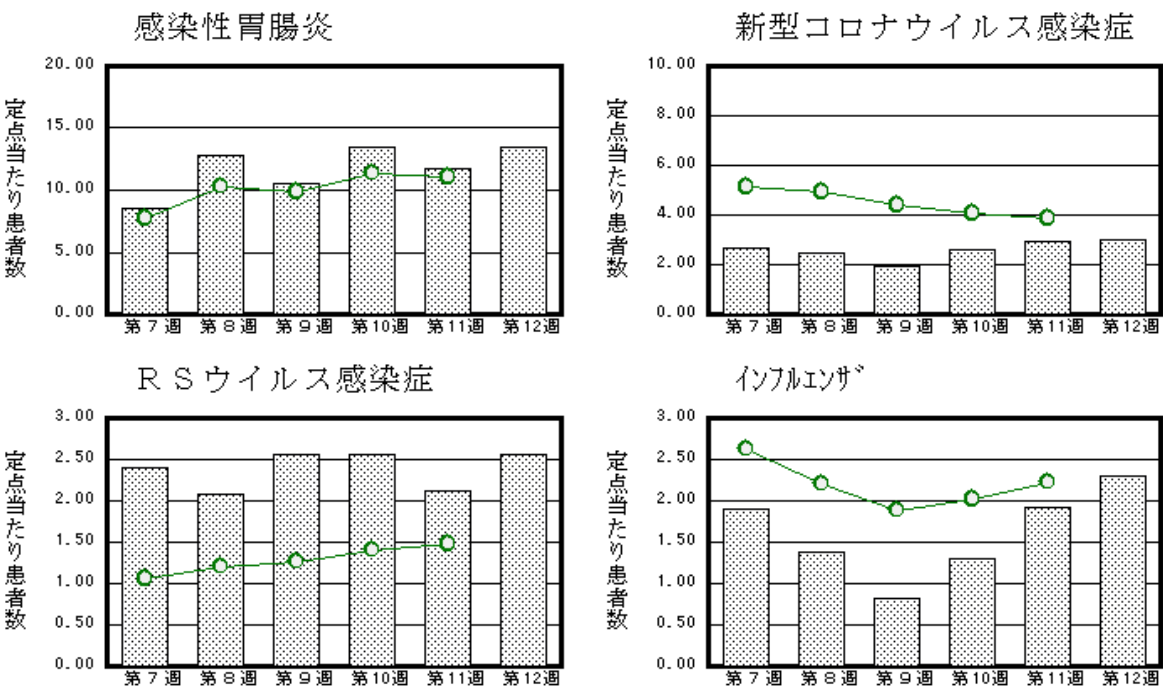

※ 棒グラフは福井県、折れ線グラフは全国の数値を表しています。
◎ 各疾患の動向グラフについては福井県感染症情報のホームページをご覧ください。

◆感染症週報全国版の要点

2025年第10週(3月3日～3月9日)

| | |
|----------|---|
| 発生動向総覧 | <第10週>RSウイルス感染症の定点当たり報告数は第2週以降、増加が続いている。過去5年間の同時期の平均と比較してかなり多い |
| 注目すべき感染症 | <今週は該当記事はありません> |
| 感染症関連情報 | ◆病原体情報 病原微生物検出情報(IASR) ◆海外感染症情報 厚生労働省検疫所(FORTH) ◆その他 新型コロナウイルス感染症関連情報について |
| 速報 | <今週は該当記事はありません> |

※ 詳細は国立感染症研究所感染症疫学センターのホームページをご覧ください。 <https://www.niid.go.jp/niid/ja/from-idsc.html>

◆全数届出の感染症(福井県)

一類感染症：報告はありませんでした。
二類感染症：結核（福井市1名）の報告がありました。
三類感染症：報告はありませんでした。
四類感染症：報告はありませんでした。
五類感染症全数把握対象：報告はありませんでした。

| 類型 | 病名 | 年齢 | | | | | | |
|----|-----|-----|-------|-------|-------|-------|-------|------|
| | | 0～9 | 10～19 | 20～29 | 30～39 | 40～49 | 50～59 | 60以上 |
| 二類 | 結 核 | 1 | | | | | | |

◆福井県感染症発生動向調査

[定点報告:五類感染症(週報分)] 令和7年 第12週 令和7年3月17日(月)～令和7年3月23日(日)

| 定点種別 (定点数) | 保健所 病名 | 福井市 | 福井 | 坂井 | 奥越 | 丹南 | 二州 | 若狭 | 計 | 前週 | 全国(11週) |
|--|------------------------------|-------------|----------|------------|-----------|------------|------------|-----------|-------------|-------------|---------------|
| インフル エンザ・ 新型コロ ナウイルス 感染症 (39) | インフルエンザ (鳥インフルエンザ を除く) | 25 2.08 | 2 1.00 | 23 4.60 | 19 4.75 | 15 1.88 | 6 1.20 | | 90 2.31 | 75 1.92 | 10960 2.23 |
| | 新型コロナウイルス 感染症 | 25 2.08 | 9 4.50 | 15 3.00 | 10 2.50 | 28 3.50 | 29 5.80 | 2 0.67 | 118 3.03 | 114 2.92 | 18927 3.85 |
| 小児科 (25) | RSウイルス感染 症 | 26 3.25 | 2 2.00 | 5 1.67 | 2 0.67 | 14 2.80 | 7 2.33 | 8 4.00 | 64 2.56 | 53 2.12 | 4611 1.48 |
| | 咽頭結膜熱 | 3 0.38 | | 7 2.33 | 2 0.67 | 3 0.60 | 1 0.33 | 2 1.00 | 18 0.72 | 6 0.24 | 883 0.28 |
| | A群溶血性レンサ 球菌咽頭炎 | 11 1.38 | 1 1.00 | 10 3.33 | 7 2.33 | 4 0.80 | 16 5.33 | 2 1.00 | 51 2.04 | 48 1.92 | 7273 2.33 |
| | 感染性胃腸炎 | 121 15.13 | 2 2.00 | 55 18.33 | 16 5.33 | 53 10.60 | 79 26.33 | 12 6.00 | 338 13.52 | 292 11.68 | 34609 11.10 |
| | 水痘 | 4 0.50 | | | 7 2.33 | 6 1.20 | | | 17 0.68 | 11 0.44 | 844 0.27 |
| | 手足口病 | | | 1 0.33 | | | | | 1 0.04 | 5 0.20 | 147 0.05 |
| | 伝染性紅斑 | 1 0.13 | | 1 0.33 | | | 3 1.00 | 1 0.50 | 6 0.24 | 20 0.80 | 2516 0.81 |
| | 突発性発しん | 1 0.13 | | | | | 2 0.67 | 1 0.50 | 4 0.16 | 6 0.24 | 670 0.21 |
| | ヘルパンギー ナ | | | | | | | | | | 37 0.01 |
| | 流行性耳下腺 炎 | 1 0.13 | | | | 1 0.20 | | | 2 0.08 | | 121 0.04 |
| 眼科 (3) | 急性出血性結膜 炎 | | * | * | * | | * | * | | | 39 0.06 |
| | 流行性角結膜 炎 | | | | | | | | | | 625 0.89 |
| 基幹 (6) | 細菌性髄膜炎 | | | | | | | | | | 7 0.01 |
| | 無菌性髄膜炎 | 1 0.50 | | | | | | | 1 0.17 | | 13 0.03 |
| | マイコプラズマ肺 炎 | | | | 1 1.00 | 3 3.00 | | 2 2.00 | 6 1.00 | 6 1.00 | 138 0.29 |
| | クラミジア肺炎(オウム 病は除く) | | * | * | | | | | | | 2 0.00 |
| | 感染性胃腸炎(ロ タウイルス) | 1 0.50 | | | | 1 1.00 | | | 2 0.33 | | 91 0.19 |
| | インフルエンザ (入院患者数) | | | | | | | | | | 127 0.26 |
| | 新型コロナウイルス 感染症 (入院患者数) | 6 3.00 | | | 2 2.00 | 1 1.00 | | 1 1.00 | 10 1.67 | 26 4.33 | 1568 3.26 |

インフルエンザ・新型コロナウイルス感染症は、小児科定点＋内科定点 *欄には定点はありません
細字は定点当たり患者数

◆福井県感染症発生動向調査(定点報告:五類感染症)

令和7年第12週 令和7年3月17日(月)～令和7年3月23日(日)

| インフルエンザ・ 新型コロナウイルス 感染症定点 | インフルエンザ(鳥イン フルエンザを除く) | 新型コロナ ウイルス感 染症 | 小児科 定点 | RSウイ ルス感 染症 | 咽頭結 膜熱 | A群溶 血性レ ンサ球 菌咽頭 炎 | 感染性 胃腸炎 | 水痘 | 手足口 病 | 伝染性 紅斑 | 突発性 発しん | ヘルペ ンギー ナ | 流行性 耳下腺 炎 | 眼科・基幹 定点 | 急性出血 性結膜炎 | 流行性角 結膜炎 | 細菌性髄 膜炎 | 無菌性髄 膜炎 | マイコプラ ズマ肺炎 | クラミジア 肺炎(オウ ム病を除 く) | 感染性胃 腸炎(ロタ ウイルス) | インフル エンザ(入 院患者 数) | 新型コロ ナウイル ス感染症 (入院患 者数) |
|--------------------------------|--------------------------|----------------------|-----------|-------------------|-----------|-------------------------------|------------|------|----------|-----------|------------|-----------------|-----------------|-------------|--------------|-------------|------------|------------|---------------|------------------------------|------------------------|----------------------------|-------------------------------------|
| ～5ヶ月 | | 2 | ～5ヶ月 | 12 | | | 1 | | | | | | | ～5ヶ月 | | | | | | | | | |
| ～11ヶ月 | | 4 | ～11ヶ月 | 12 | | 1 | 2 | | | | | | | ～11ヶ月 | | | | | 1 | | | | |
| 1歳 | 2 | 6 | 1歳 | 22 | 7 | 1 | 35 | 1 | | 2 | 3 | | | 1歳 | | | | | | | 1 | | |
| 2歳 | | 2 | 2歳 | 6 | 4 | | 42 | | | | 1 | | 1 | 2歳 | | | | | 1 | | | | |
| 3歳 | 4 | 2 | 3歳 | 2 | 2 | 5 | 43 | 1 | 1 | 1 | | | | 3歳 | | | | | | | | | |
| 4歳 | 1 | | 4歳 | 1 | 3 | 7 | 35 | 1 | | 1 | | | | 4歳 | | | | | | | 1 | | |
| 5歳 | 3 | | 5歳 | 1 | | 7 | 28 | 5 | | 1 | | | | 5歳 | | | | | | | | | |
| 6歳 | 3 | 2 | 6歳 | 3 | | 15 | 29 | 4 | | 1 | | | | 6歳 | | | | | 2 | | | | |
| 7歳 | 3 | 3 | 7歳 | | | 2 | 25 | 1 | | | | | 1 | 7歳 | | | | | | | | | |
| 8歳 | 2 | 3 | 8歳 | 2 | 1 | 5 | 25 | | | | | | | 8歳 | | | | | 1 | | | | |
| 9歳 | 5 | 1 | 9歳 | 1 | 1 | 2 | 21 | 1 | | | | | | 9歳 | | | | | | | | | |
| 10～14歳 | 47 | 9 | 10～14歳 | 1 | | 6 | 36 | 3 | | | | | | 10～14歳 | | | | | | | | | |
| 15～19歳 | 9 | 6 | 15～19歳 | 1 | | | 2 | | | | | | | 15～19歳 | | | | | | | | | |
| 20～29歳 | 2 | 8 | 20歳以上 | | | | 14 | | | | | | | 20～29歳 | | | | 1 | 1 | | | | |
| 30～39歳 | 3 | 11 | | | | | | | | | | | | 30～39歳 | | | | | | | | | |
| 40～49歳 | 3 | 12 | | | | | | | | | | | | 40～49歳 | | | | | | | | | |
| 50～59歳 | 1 | 15 | | | | | | | | | | | | 50～59歳 | | | | | | | | | |
| 60～69歳 | 2 | 7 | | | | | | | | | | | | 60～69歳 | | | | | | | | | 1 |
| 70～79歳 | | 14 | | | | | | | | | | | | 70歳以上 | | | | | | | | | 9 |
| 80歳以上 | | 11 | | | | | | | | | | | | | | | | | | | | | |
| 合 計 | 90 | 118 | 合 計 | 64 | 18 | 51 | 338 | 17 | 1 | 6 | 4 | | 2 | 合 計 | | | | 1 | 6 | | 2 | | 10 |
| 前期計 | 75 | 114 | 前期計 | 53 | 6 | 48 | 292 | 11 | 5 | 20 | 6 | | | 前期計 | | | | | 6 | | | | 26 |
| 当期間/前期 | 1.2 | 1.04 | 当期間/前期 | 1.21 | 3 | 1.06 | 1.16 | 1.55 | 0.2 | 0.3 | 0.67 | *** | *** | 当期間/前期 | *** | *** | *** | *** | 1 | *** | *** | *** | 0.38 |
| 増減数 | 15 | 4 | 増減数 | 11 | 12 | 3 | 46 | 6 | -4 | -14 | -2 | | 2 | 増減数 | | | | 1 | | | 2 | | -16 |

***は前期計が“0”のとき