

福井県感染症発生動向調査速報

＜＜令和6年＞＞

＜週報＞ 第44週（令和6年10月28日～11月3日）

発行日： 令和6年11月7日

発行： 福井県健康福祉部健康医療局保健予防課
福井県衛生環境研究センター
kansen-fk@pref.fukui.lg.jp

◆注目疾患の動向

- 【今週の上位5疾患】①感染性胃腸炎122名(4.88名) ②マイコプラズマ肺炎23名(3.83名) ③手足口病75名(3.00名) ④インフルエンザ63名(1.62名) ⑤A群溶血性レンサ球菌咽頭炎39名(1.56名)
()内は定点当たり人数
- 【報告数の多い疾患】①感染性胃腸炎(122名) ②手足口病(75名) ③インフルエンザ(63名) ④A群溶血性レンサ球菌咽頭炎(39名) ⑤マイコプラズマ肺炎(23名)
- 【感染性胃腸炎】報告数は122名です。定点当たり報告数は減少しました(5.04名→4.88名)。地域別にみると、二州地区13.00名、丹南地区7.20名、若狭地区3.50名、福井市地区3.25名、坂井地区3.00名、奥越地区1.67名の順となっています。
- 【マイコプラズマ肺炎】報告数は23名です。定点当たり報告数は減少しました(5.33名→3.83名)。地域別にみると、丹南地区14.00名、福井市地区3.00名、二州地区2.00名、若狭地区1.00名の順となっています。
- 【手足口病】報告数は75名です。定点当たり報告数は減少しました(5.00名→3.00名)。地域別にみると、若狭地区6.00名、丹南地区3.60名、坂井地区3.00名、二州地区3.00名、福井市地区2.50名、奥越地区2.33名の順となっています。
- 【インフルエンザ】報告数は63名です。定点当たり報告数は増加しました(1.08名→1.62名)。地域別にみると、奥越地区9.50名、二州地区2.40名、福井市地区0.67名、坂井地区0.40名、丹南地区0.38名の順となっています。

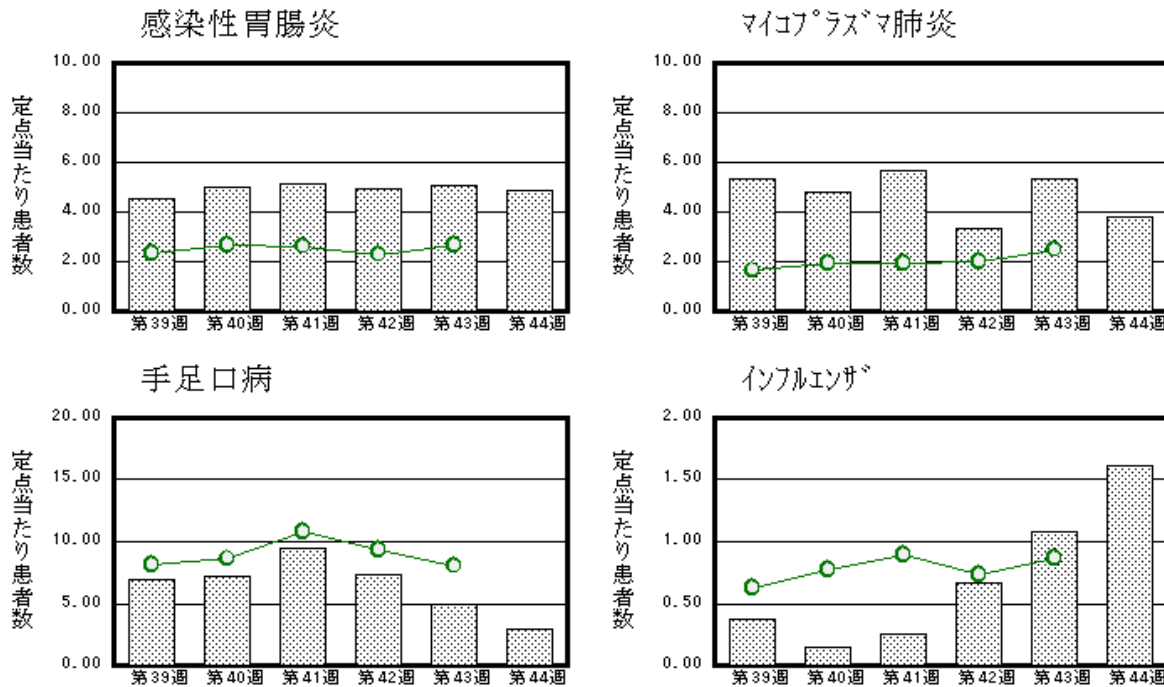

※ 棒グラフは福井県、折れ線グラフは全国の数値を表しています。

◎ 各疾患の動向グラフについては福井県感染症情報のホームページをご覧ください。

◆感染症週報全国版の要点

2024年第42週(10月14日～10月20日)

| | |
|----------|---|
| 発生動向総覧 | ＜第42週＞マイコプラズマ肺炎の定点当たり報告数は第35週以降、増加が続いている。過去5年間の同時期の平均と比較してかなり多い |
| 注目すべき感染症 | ＜今週は該当記事はありません＞ |
| 感染症関連情報 | ◆病原体情報 病原微生物検出情報(IASR) ◆海外感染症情報 厚生労働省検疫所(FORTH)鳥インフルエンザA(H9N2)ーガーナ/インフルエンザA(H1N1)変異型ウイルスーベトナム ◆その他 新型コロナウイルス感染症関連情報について |
| 速報 | ＜今週は該当記事はありません＞ |

※ 詳細は国立感染症研究所感染症疫学センターのホームページをご覧ください。 <https://www.niid.go.jp/niid/ja/from-idsc.html>

◆全数届出の感染症(福井県)

一類感染症：報告はありませんでした。
 二類感染症：結核（福井市1名）の報告がありました。
 三類感染症：報告はありませんでした。
 四類感染症：レジオネラ症（丹南1名）の報告がありました。
 五類感染症全数把握対象：梅毒（福井市2名）の報告がありました。
 （なお、百日咳は第43週に二州1名、若狭1名、カルバペネム耐性腸内細菌目細菌感染症は第43週に二州1名の報告がありました。）

| 類型 | 病名 | 年齢 | | | | | | | |
|----|--------|-----|-------|-------|-------|-------|-------|------|---|
| | | 0～9 | 10～19 | 20～29 | 30～39 | 40～49 | 50～59 | 60以上 | |
| 二類 | 結核 | | | | | | | | 1 |
| 四類 | レジオネラ症 | | | | | 1 | | | |
| 五類 | 梅毒 | | | | | | 1 | | 1 |

◆福井県感染症発生動向調査

[定点報告:五類感染症(週報分)] 令和6年 第44週 令和6年10月28日(月)～令和6年11月3日(日)

| 定点種別 (定点数) | 保健所 病名 | 福井市 | 福井 | 坂井 | 奥越 | 丹南 | 二州 | 若狭 | 計 | 前週 | 全国(43週) |
|--|------------------------------|---------|--------|--------|---------|----------|----------|---------|----------|----------|------------|
| インフル エンザ・ 新型コロ ナウイルス 感染症 (39) | インフルエンザ (鳥インフルエンザ を除く) | 8 0.67 | | 2 0.40 | 38 9.50 | 3 0.38 | 12 2.40 | | 63 1.62 | 42 1.08 | 4298 0.87 |
| | 新型コロナウイルス 感染症 | 4 0.33 | 1 0.50 | | | 3 0.38 | 4 0.80 | 3 1.00 | 15 0.38 | 37 0.95 | 8359 1.69 |
| 小児科 (25) | RSウイルス感染 症 | 11 1.38 | | | 4 1.33 | | | | 15 0.60 | 13 0.52 | 743 0.24 |
| | 咽頭結膜熱 | 3 0.38 | | 3 1.00 | 1 0.33 | | | | 7 0.28 | 9 0.36 | 677 0.22 |
| | A群溶血性レンサ 球菌咽頭炎 | 8 1.00 | | | 17 5.67 | 5 1.00 | 6 2.00 | 3 1.50 | 39 1.56 | 32 1.28 | 6098 1.94 |
| | 感染性胃腸炎 | 26 3.25 | | 9 3.00 | 5 1.67 | 36 7.20 | 39 13.00 | 7 3.50 | 122 4.88 | 126 5.04 | 8359 2.66 |
| | 水痘 | 1 0.13 | | | | | | | 1 0.04 | 1 0.04 | 623 0.20 |
| | 手足口病 | 20 2.50 | | 9 3.00 | 7 2.33 | 18 3.60 | 9 3.00 | 12 6.00 | 75 3.00 | 125 5.00 | 25277 8.06 |
| | 伝染性紅斑 | | | | | | | | | | 1028 0.33 |
| | 突発性発しん | 4 0.50 | | | | 1 0.20 | | | 5 0.20 | 7 0.28 | 832 0.27 |
| | ヘルパンギー ナ | 2 0.25 | | 3 1.00 | | | | | 5 0.20 | 6 0.24 | 775 0.25 |
| 流行性耳下腺 炎 | | | | | | | | | | 89 0.03 | |
| 眼科 (3) | 急性出血性結膜 炎 | | * | * | * | | * | * | | | 10 0.01 |
| | 流行性角結膜 炎 | | | | | | | | | | 343 0.49 |
| 基幹 (6) | 細菌性髄膜炎 | | | | | | | | | 1 0.17 | 15 0.03 |
| | 無菌性髄膜炎 | 1 0.50 | | | | | | | 1 0.17 | 1 0.17 | 19 0.04 |
| | マイコプラズマ肺 炎 | 6 3.00 | | | | 14 14.00 | 2 2.00 | 1 1.00 | 23 3.83 | 32 5.33 | 1195 2.49 |
| | クラミジア肺炎(オウム 病は除く) | | * | * | | | | | | | 3 0.01 |
| | 感染性胃腸炎(ロ タウイルス) | | | | | | | | | | 1 0.00 |
| | インフルエンザ (入院患者数) | 1 0.50 | | | | | | | 1 0.17 | | 77 0.16 |
| | 新型コロナウイルス 感染症 (入院患者数) | | | | 3 3.00 | | | 1 1.00 | 4 0.67 | 9 1.50 | 801 1.67 |

インフルエンザ・新型コロナウイルス感染症は、小児科定点+内科定点
 細字は定点当たり患者数

*欄には定点はありません

◆福井県感染症発生動向調査(定点報告:五類感染症)

令和6年第44週 令和6年10月28日(月)～令和6年11月3日(日)

| インフルエンザ・ 新型コロナウイルス 感染症定点 | インフルエンザ(鳥イン フルエンザを 除く) | 新型コロナ ウイルス感 染症 | 小児科 定点 | RSウイ ルス感 染症 | 咽頭結 膜熱 | A群溶 血性レ ンサ球 菌咽頭 炎 | 感染性 胃腸炎 | 水痘 | 手足口 病 | 伝染性 紅斑 | 突発性 発しん | ヘルペ ンギー ナ | 流行性 耳下腺 炎 | 眼科・基幹 定点 | 急性出血 性結膜炎 | 流行性角 結膜炎 | 細菌性髄 膜炎 | 無菌性髄 膜炎 | マイコプラ ズマ肺炎 | クラミジア 肺炎(オウ ム病を除 く) | 感染性胃 腸炎(ロタ ウイルス) | インフル エンザ(入 院患者 数) | 新型コロ ナウイル ス感染症 (入院患 者数) | |
|--------------------------------|------------------------------|----------------------|-----------|-------------------|-----------|-------------------------------|------------|----|----------|-----------|------------|-----------------|-----------------|-------------|--------------|-------------|------------|------------|---------------|------------------------------|------------------------|----------------------------|-------------------------------------|---|
| ～5ヶ月 | | | ～5ヶ月 | 1 | | | 1 | | | | | | | ～5ヶ月 | | | | | | | | | | |
| ～11ヶ月 | 1 | | ～11ヶ月 | 2 | | | 4 | | 7 | | | 1 | | ～11ヶ月 | | | | | | | | | | |
| 1歳 | 5 | 1 | 1歳 | 5 | 4 | 5 | 16 | | 25 | | 4 | 2 | | 1歳 | | | | | 1 | | | | | |
| 2歳 | 3 | 1 | 2歳 | 3 | 1 | 7 | 13 | | 12 | | | 2 | | 2歳 | | | | | 1 | | | | | |
| 3歳 | 6 | | 3歳 | 2 | | 3 | 14 | | 7 | | | | | 3歳 | | | | | 1 | | | | | |
| 4歳 | 5 | | 4歳 | 2 | | 2 | 14 | | 9 | | | | | 4歳 | | | | | 1 | | | | | |
| 5歳 | 2 | | 5歳 | | | 1 | 11 | 1 | 6 | | | | | 5歳 | | | | | | | | | | |
| 6歳 | 5 | | 6歳 | | | 6 | 13 | | 6 | | 1 | | | 6歳 | | | | | 2 | | | | | |
| 7歳 | 5 | | 7歳 | | 1 | 7 | 7 | | 2 | | | | | 7歳 | | | | | 1 | | | | | |
| 8歳 | 2 | 1 | 8歳 | | | 5 | 8 | | 1 | | | | | 8歳 | | | | | 2 | | | | | |
| 9歳 | 3 | 1 | 9歳 | | | 2 | 4 | | | | | | | 9歳 | | | | | 3 | | | | | |
| 10～14歳 | 15 | 3 | 10～14歳 | | 1 | 1 | 14 | | | | | | | 10～14歳 | | | | | 8 | | | 1 | | |
| 15～19歳 | | | 15～19歳 | | | | | | | | | | | 15～19歳 | | | | | 1 | | | | | |
| 20～29歳 | 1 | | 20歳以上 | | | | 3 | | | | | | | 20～29歳 | | | | | | | | | | |
| 30～39歳 | 1 | 4 | | | | | | | | | | | | 30～39歳 | | | | | 1 | | | | | |
| 40～49歳 | 3 | | | | | | | | | | | | | 40～49歳 | | | | 1 | | | | | | |
| 50～59歳 | 2 | 3 | | | | | | | | | | | | 50～59歳 | | | | | | | | | | |
| 60～69歳 | 3 | 1 | | | | | | | | | | | | 60～69歳 | | | | | 1 | | | | | |
| 70～79歳 | | | | | | | | | | | | | | 70歳以上 | | | | | | | | | | 4 |
| 80歳以上 | 1 | | | | | | | | | | | | | | | | | | | | | | | |
| 合計 | 63 | 15 | 合計 | 15 | 7 | 39 | 122 | 1 | 75 | | 5 | 5 | | 合計 | | | | 1 | 23 | | | 1 | 4 | |
| 前期計 | 42 | 37 | 前期計 | 13 | 9 | 32 | 126 | 1 | 125 | | 7 | 6 | | 前期計 | | | 1 | 1 | 32 | | | | 9 | |
| 当期間/前期 | 1.5 | 0.41 | 当期間/前期 | 1.15 | 0.78 | 1.22 | 0.97 | 1 | 0.6 | *** | 0.71 | 0.83 | *** | 当期間/前期 | *** | *** | | 1 | 0.72 | *** | *** | *** | 0.44 | |
| 増減数 | 21 | -22 | 増減数 | 2 | -2 | 7 | -4 | | -50 | | -2 | -1 | | 増減数 | | | -1 | | -9 | | | 1 | -5 | |

***は前期計が"0"のとき