

福井県感染症発生動向調査速報

<<令和6年>>

<週報> 第38週 (令和6年9月16日～9月22日)

発行日: 令和6年9月26日

発行: 福井県健康福祉部健康医療局保健予防課

福井県衛生環境研究センター

kansen-fk@pref.fukui.lg.jp

◆注目疾患の動向

- 【今週の上位5疾患】①手足口病215名(8.60名) ②感染性胃腸炎122名(4.88名) ③マイコプラズマ肺炎20名(3.33名) ④新型コロナウイルス感染症129名(3.31名) ⑤A群溶血性レンサ球菌咽頭炎37名(1.48名) ()内は定点当たり人数
- 【報告数の多い疾患】①手足口病(215名) ②新型コロナウイルス感染症(129名) ③感染性胃腸炎(122名) ④A群溶血性レンサ球菌咽頭炎(37名) ⑤インフルエンザ(35名)、RSウイルス感染症(35名)
- 【手足口病】報告数は215名です。定点当たり報告数は減少しました(9.08名→8.60名)。地域別にみると、坂井地区16.33名、二州地区9.00名、福井市地区8.88名、奥越地区7.33名、若狭地区6.00名、丹南地区5.80名、福井地区5.00名の順となっています。
- 【感染性胃腸炎】報告数は122名です。定点当たり報告数は減少しました(6.32名→4.88名)。地域別にみると、二州地区12.00名、福井市地区5.38名、丹南地区4.60名、若狭地区3.50名、坂井地区3.33名、福井地区1.00名、奥越地区0.67名の順となっています。
- 【マイコプラズマ肺炎】報告数は20名です。定点当たり報告数は増加しました(3.17名→3.33名)。地域別にみると、丹南地区9.00名、二州地区4.00名、奥越地区3.00名、福井市地区1.50名、若狭地区1.00名の順となっています。
- 【新型コロナウイルス感染症】報告数は129名です。定点当たり報告数は減少しました(4.15名→3.31名)。地域別にみると、丹南地区5.13名、奥越地区3.75名、二州地区3.40名、坂井地区3.00名、若狭地区2.67名、福井市地区2.50名、福井地区1.50名の順となっています。

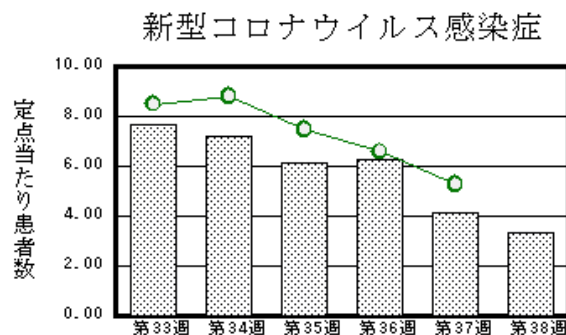
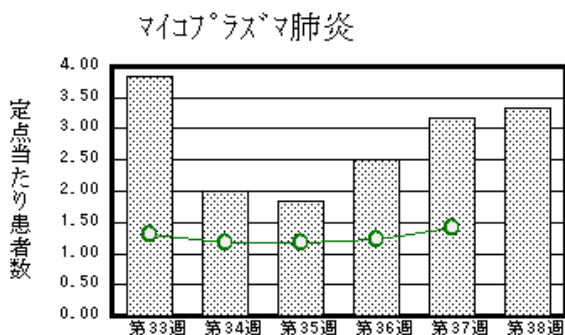
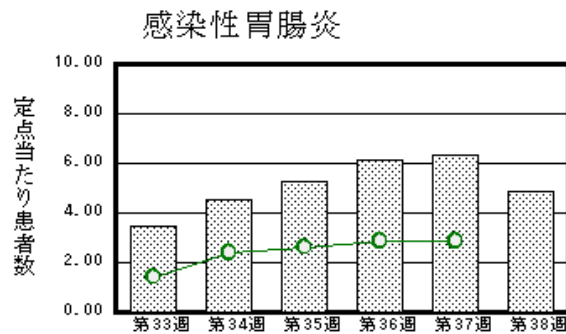
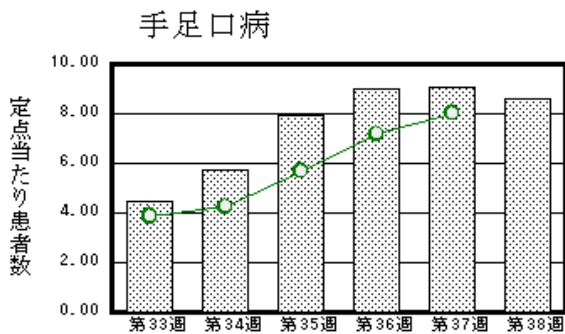

※ 棒グラフは福井県、折れ線グラフは全国の数値を表しています。

◎ 各疾患の動向グラフについては福井県感染症情報のホームページをご覧ください。

◆感染症週報全国版の要点

2024年第36週(9月2日～9月8日)

| | |
|----------|---|
| 発生動向総覧 | <第36週>マイコプラズマ肺炎の定点当たり報告数は2週連続で増加した。過去5年間の同時期の平均と比較してかなり多い |
| 注目すべき感染症 | <今週は該当記事はありません> |
| 感染症関連情報 | ◆病原体情報 病原微生物検出情報(IASR) ◆海外感染症情報 厚生労働省検疫所(FORTH) ◆その他 新型コロナウイルス感染症関連情報について |
| 速報 | <今週は該当記事はありません> |

※ 詳細は国立感染症研究所感染症疫学センターのホームページをご覧ください。 <https://www.niid.go.jp/niid/ja/from-idsc.html>

◆全数届出の感染症(福井県)

一類感染症：報告はありませんでした。
 二類感染症：報告はありませんでした。
 (なお、結核は第36週に福井市1名の報告がありました。)
 三類感染症：報告はありませんでした。
 四類感染症：報告はありませんでした。
 五類感染症全数把握対象：報告はありませんでした。

◆福井県感染症発生動向調査

[定点報告:五類感染症(週報分)] 令和6年 第38週 令和6年9月16日(月)～令和6年9月22日(日)

| 定点種別 (定点数) | 保健所 病名 | 福井市 | 福井 | 坂井 | 奥越 | 丹南 | 二州 | 若狭 | 計 | 前週 | 全国(37週) |
|--|------------------------------|---------|--------|----------|---------|---------|----------|---------|----------|----------|------------|
| インフル エンザ・ 新型コロ ナウイルス 感染症 (39) | インフルエンザ (鳥インフルエンザ を除く) | 10 0.83 | | 11 2.20 | 4 1.00 | 3 0.38 | 4 0.80 | 3 1.00 | 35 0.90 | 30 0.77 | 2520 0.51 |
| | 新型コロナウイルス 感染症 | 30 2.50 | 3 1.50 | 15 3.00 | 15 3.75 | 41 5.13 | 17 3.40 | 8 2.67 | 129 3.31 | 162 4.15 | 25985 5.28 |
| 小児科 (25) | RSウイルス感染 症 | 21 2.63 | | 5 1.67 | 1 0.33 | 4 0.80 | 3 1.00 | 1 0.50 | 35 1.40 | 29 1.16 | 1869 0.60 |
| | 咽頭結膜熱 | 2 0.25 | | | | 1 0.20 | | | 3 0.12 | 3 0.12 | 923 0.29 |
| | A群溶血性レンサ 球菌咽頭炎 | 14 1.75 | | 5 1.67 | 1 0.33 | 9 1.80 | 6 2.00 | 2 1.00 | 37 1.48 | 41 1.64 | 6500 2.08 |
| | 感染性胃腸炎 | 43 5.38 | 1 1.00 | 10 3.33 | 2 0.67 | 23 4.60 | 36 12.00 | 7 3.50 | 122 4.88 | 158 6.32 | 8990 2.87 |
| | 水痘 | | | 2 0.67 | 1 0.33 | 1 0.20 | | | 4 0.16 | 5 0.20 | 403 0.13 |
| | 手足口病 | 71 8.88 | 5 5.00 | 49 16.33 | 22 7.33 | 29 5.80 | 27 9.00 | 12 6.00 | 215 8.60 | 227 9.08 | 25143 8.03 |
| | 伝染性紅斑 | | | | | | | | | | 667 0.21 |
| | 突発性発しん | 2 0.25 | | | | 1 0.20 | | 1 0.50 | 4 0.16 | 11 0.44 | 865 0.28 |
| | ヘルパンギー ナ | 2 0.25 | | 2 0.67 | | | | | 4 0.16 | 12 0.48 | 2249 0.72 |
| | 流行性耳下腺 炎 | | | | | | | | | 1 0.04 | 136 0.04 |
| 眼科 (3) | 急性出血性結膜 炎 | | * | * | * | | * | * | | | 8 0.01 |
| | 流行性角結膜 炎 | 1 0.50 | | | | | | | 1 0.33 | | 315 0.45 |
| 基幹 (6) | 細菌性髄膜炎 | | | | | | | | | | 15 0.03 |
| | 無菌性髄膜炎 | | | | | | | | | | 25 0.05 |
| | マイコプラズマ肺 炎 | 3 1.50 | | | 3 3.00 | 9 9.00 | 4 4.00 | 1 1.00 | 20 3.33 | 19 3.17 | 675 1.41 |
| | クラミジア肺炎(オウム 病は除く) | | * | * | | | | | | | |
| | 感染性胃腸炎(ロ タウイルス) | | | | | | | | | | 6 0.01 |
| | インフルエンザ (入院患者数) | | | | | | | | | | 53 0.11 |
| | 新型コロナウイルス 感染症 (入院患者数) | 9 4.50 | | | | 3 3.00 | 2 2.00 | 2 2.00 | 16 2.67 | 34 5.67 | 1838 3.82 |

インフルエンザ・新型コロナウイルス感染症は、小児科定点+内科定点 *欄には定点はありません
 細字は定点当たり患者数

◆福井県感染症発生動向調査(定点報告:五類感染症)

令和6年第38週 令和6年9月16日(月)～令和6年9月22日(日)

| インフルエンザ、 新型コロナウイルス 感染症定点 | インフルエンザ(鳥イン フルエンザを 除く) | 新型コロナ ウイルス感 染症 | 小児科 定点 | RSウイ ルス感 染症 | 咽頭結 膜熱 | A群溶 血性レ ンサ球 菌咽頭 炎 | 感染性 胃腸炎 | 水痘 | 手足口 病 | 伝染性 紅斑 | 突発性 発しん | ヘルパ ンギー ナ | 流行性 耳下腺 炎 | 眼科・基幹 定点 | 急性出血 性結膜炎 | 流行性角 結膜炎 | 細菌性髄 膜炎 | 無菌性髄 膜炎 | マイコプラ ズマ肺炎 | クラミジア 肺炎(オウ ム病を除 く) | 感染性胃 腸炎(ロタ ウイルス) | インフル エンザ(入 院患者 数) | 新型コロ ナウイル ス感染症 (入院患 者数) | |
|--------------------------------|------------------------------|----------------------|-----------|-------------------|-----------|-------------------------------|------------|-----|----------|-----------|------------|-----------------|-----------------|-------------|--------------|-------------|------------|------------|---------------|------------------------------|------------------------|----------------------------|-------------------------------------|------|
| ～5ヶ月 | | 1 | ～5ヶ月 | 2 | | 1 | | | 1 | | | | | ～5ヶ月 | | | | | | | | | | 1 |
| ～11ヶ月 | 1 | 1 | ～11ヶ月 | 9 | | 1 | 6 | | 15 | | 1 | 1 | | ～11ヶ月 | | | | | | | | | | |
| 1歳 | 3 | 4 | 1歳 | 18 | 1 | 1 | 17 | | 44 | | 2 | 2 | | 1歳 | | | | | | | | | | |
| 2歳 | 1 | 2 | 2歳 | 2 | | 2 | 13 | 1 | 45 | | | | | 2歳 | | | | | 1 | | | | | |
| 3歳 | 1 | 1 | 3歳 | | | 3 | 16 | 2 | 34 | | 1 | | | 3歳 | | | | | 1 | | | | | |
| 4歳 | 5 | 3 | 4歳 | 2 | 1 | 3 | 13 | | 34 | | | | | 4歳 | | | | | 1 | | | | | |
| 5歳 | 5 | 2 | 5歳 | 1 | 1 | 3 | 17 | | 22 | | | | | 5歳 | | | | | 3 | | | | | |
| 6歳 | 6 | 4 | 6歳 | 1 | | 5 | 13 | | 7 | | | | | 6歳 | | | | | 1 | | | | | |
| 7歳 | 3 | 6 | 7歳 | | | 5 | 6 | 1 | 5 | | | | | 7歳 | | | | | 1 | | | | | |
| 8歳 | 1 | 2 | 8歳 | | | 10 | 4 | | | | | | | 8歳 | | | | | 3 | | | | | |
| 9歳 | | 2 | 9歳 | | | 1 | 4 | | 2 | | | 1 | | 9歳 | | | | | | | | | | |
| 10～14歳 | 4 | 28 | 10～14歳 | | | 2 | 8 | | 6 | | | | | 10～14歳 | | | | | 4 | | | | | |
| 15～19歳 | 4 | 11 | 15～19歳 | | | | 1 | | | | | | | 15～19歳 | | | | | 1 | | | | | 1 |
| 20～29歳 | | 5 | 20歳以上 | | | 1 | 3 | | | | | | | 20～29歳 | | 1 | | | 2 | | | | | |
| 30～39歳 | | 8 | | | | | | | | | | | | 30～39歳 | | | | | 1 | | | | | 1 |
| 40～49歳 | | 6 | | | | | | | | | | | | 40～49歳 | | | | | 1 | | | | | |
| 50～59歳 | | 10 | | | | | | | | | | | | 50～59歳 | | | | | | | | | | |
| 60～69歳 | | 10 | | | | | | | | | | | | 60～69歳 | | | | | | | | | | 1 |
| 70～79歳 | 1 | 12 | | | | | | | | | | | | 70歳以上 | | | | | | | | | | 12 |
| 80歳以上 | | 11 | | | | | | | | | | | | | | | | | | | | | | |
| 合計 | 35 | 129 | 合計 | 35 | 3 | 37 | 122 | 4 | 215 | | 4 | 4 | | 合計 | | 1 | | | 20 | | | | | 16 |
| 前期計 | 30 | 162 | 前期計 | 29 | 3 | 41 | 158 | 5 | 227 | | 11 | 12 | 1 | 前期計 | | | | | 19 | | | | | 34 |
| 当期間/前期 | 1.17 | 0.8 | 当期間/前期 | 1.21 | 1 | 0.9 | 0.77 | 0.8 | 0.95 | *** | 0.36 | 0.33 | | 当期間/前期 | *** | *** | *** | *** | 1.05 | *** | *** | *** | | 0.47 |
| 増減数 | 5 | -33 | 増減数 | 6 | | -4 | -36 | -1 | -12 | | -7 | -8 | -1 | 増減数 | | 1 | | | 1 | | | | | -18 |

***は前期計が"0"のとき