

# 福井県感染症発生動向調査速報

＜＜令和6年＞＞

＜週報＞ 第17週（令和6年4月22日～4月28日）

発行日：令和6年5月2日

発行：福井県健康福祉部健康医療局保健予防課

福井県衛生環境研究センター

kansen-fk@pref.fukui.lg.jp

## ◆注目疾患の動向

- 【今週の上位5疾患】①感染性胃腸炎162名(6.48名) ②A群溶血性レンサ球菌咽頭炎128名(5.12名) ③RSウイルス感染症111名(4.44名) ④手足口病106名(4.24名) ⑤新型コロナウイルス感染症82名(2.10名) ( )内は定点当たり人数
- 【報告数の多い疾患】①感染性胃腸炎(162名) ②A群溶血性レンサ球菌咽頭炎(128名) ③RSウイルス感染症(111名) ④手足口病(106名) ⑤新型コロナウイルス感染症(82名)
- 【感染性胃腸炎】報告数は162名です。定点当たり報告数は増加しました(5.28名→6.48名)。地域別にみると、二州地区15.67名、若狭地区13.00名、丹南地区7.80名、坂井地区5.00名、福井市地区4.13名、福井地区1.00名、奥越地区0.33名の順となっています。
- 【A群溶血性レンサ球菌咽頭炎】報告数は128名です。定点当たり報告数は減少しました(5.36名→5.12名)。地域別にみると、丹南地区7.20名、福井市地区6.13名、二州地区5.00名、坂井地区4.67名、奥越地区3.33名、若狭地区2.00名の順となっています。
- 【RSウイルス感染症】報告数は111名です。定点当たり報告数は増加しました(4.36名→4.44名)。地域別にみると、二州地区9.67名、坂井地区7.00名、若狭地区7.00名、福井市地区4.00名、丹南地区2.80名、福井地区1.00名の順となっています。
- 【手足口病】報告数は106名です。定点当たり報告数は増加しました(2.40名→4.24名)。地域別にみると、丹南地区8.20名、福井市地区5.00名、坂井地区3.67名、奥越地区3.00名、若狭地区2.00名、二州地区0.33名の順となっています。

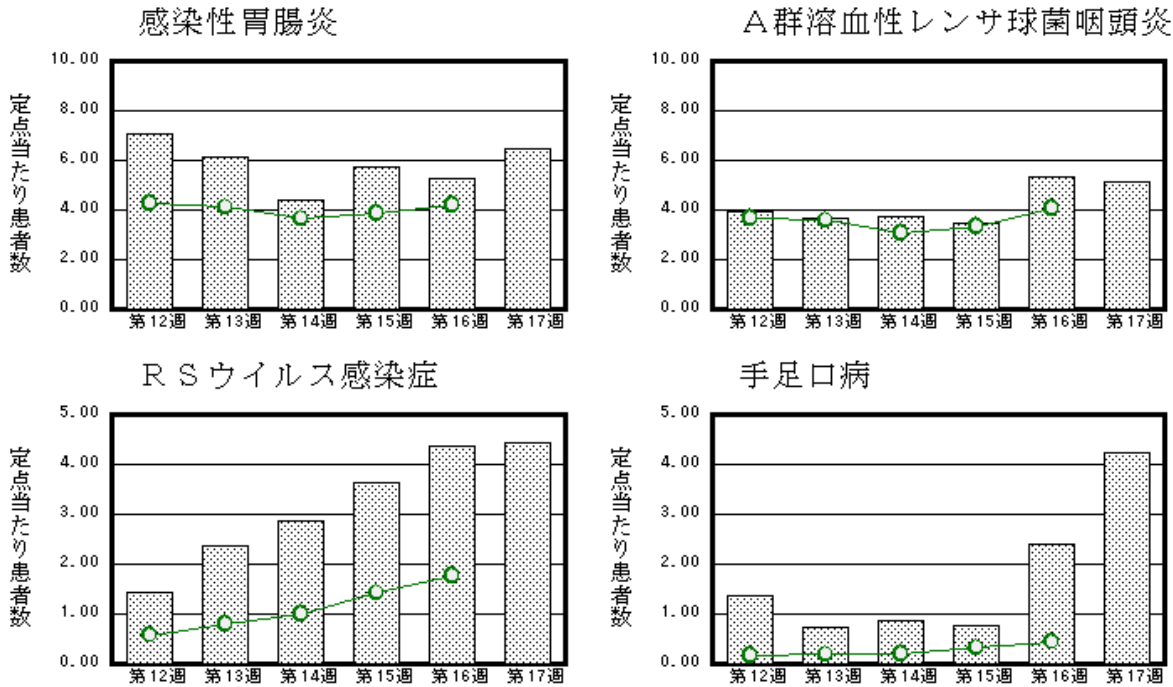

※ 棒グラフは福井県、折れ線グラフは全国の数値を表しています。

◎ 各疾患の動向グラフについては福井県感染症情報のホームページをご覧ください。

## ◆感染症週報全国版の要点

2024年第15週(4月8日～4月14日)

|          |   |
|----------|---|
| 発生動向総覧   | <第15週>A群溶血性レンサ球菌咽頭炎の定点当たり報告数は増加した。過去5年間の同時期の平均と比較してかなり多い <3月>性感染症・薬剤耐性菌感染症について                    |
| 注目すべき感染症 | <RSウイルス感染症>2024年のRSウイルス感染症の定点当たり報告数は、第1～15週において継続して増加しており、第15週の報告数は2019年以降、最も高い水準にあった             |
| 感染症関連情報  | ◆病原体情報 病原微生物検出情報(IASR) ◆海外感染症情報 厚生労働省検疫所(FORTH) ゴールデンウィークに海外へ渡航される皆さまへ! ◆その他 新型コロナウイルス感染症関連情報について |
| 速報       | <今週は該当記事はありません>   |

※ 詳細は国立感染症研究所感染症疫学センターのホームページをご覧ください。 <https://www.niid.go.jp/niid/ja/from-idsc.html>

◆全数届出の感染症(福井県)

- 一類感染症：報告はありませんでした。
- 二類感染症：報告はありませんでした。  
(なお、結核は第16週に福井市1名の報告がありました。)
- 三類感染症：報告はありませんでした。
- 四類感染症：レジオネラ症(二州1名)の報告がありました。
- 五類感染症全数把握対象：侵襲性肺炎球菌感染症(福井市2名)、梅毒(福井1名)の報告がありました。  
(なお、侵襲性肺炎球菌感染症は第16週に二州2名の報告がありました。)

| 類型 | 病名         | 年齢  |       |       |       |       |       |      |   |
|----|------------|-----|-------|-------|-------|-------|-------|------|---|
|    |            | 0～9 | 10～19 | 20～29 | 30～39 | 40～49 | 50～59 | 60以上 |   |
| 四類 | レジオネラ症     |     |       |       |       |       |       | 1    |   |
| 五類 | 侵襲性肺炎球菌感染症 |     |       |       |       |       |       |      | 2 |
|    | 梅毒         |     |       |       |       |       |       | 1    |   |

◆福井県感染症発生動向調査

[定点報告:五類感染症(週報分)] 令和6年 第17週 令和6年4月22日(月)～令和6年4月28日(日)

| 定点種別<br>(定点数)                        | 保健所<br>病名                    | 福井市     | 福井     | 坂井      | 奥越      | 丹南      | 二州       | 若狭       | 計        | 前週       | 全国(16週)    |
|--------------------------------------|------------------------------|---------|--------|---------|---------|---------|----------|----------|----------|----------|------------|
| インフルエンザ・<br>新型コロナウイルス<br>感染症<br>(39) | インフルエンザ<br>(鳥インフルエンザ<br>を除く) | 20 1.67 | 4 2.00 | 4 0.80  | 1 0.25  | 12 1.50 |          | 3 1.00   | 44 1.13  | 60 1.54  | 9105 1.85  |
|                                      | 新型コロナウイルス<br>感染症             | 21 1.75 | 4 2.00 | 5 1.00  | 6 1.50  | 18 2.25 | 19 3.80  | 9 3.00   | 82 2.10  | 114 2.92 | 17937 3.64 |
| 小児科<br>(25)                          | RSウイルス感染症                    | 32 4.00 | 1 1.00 | 21 7.00 |         | 14 2.80 | 29 9.67  | 14 7.00  | 111 4.44 | 109 4.36 | 5498 1.76  |
|                                      | 咽頭結膜熱                        | 8 1.00  |        | 11 3.67 | 1 0.33  | 3 0.60  | 1 0.33   |          | 24 0.96  | 19 0.76  | 2118 0.68  |
|                                      | A群溶血性レンサ<br>球菌咽頭炎            | 49 6.13 |        | 14 4.67 | 10 3.33 | 36 7.20 | 15 5.00  | 4 2.00   | 128 5.12 | 134 5.36 | 12784 4.08 |
|                                      | 感染性胃腸炎                       | 33 4.13 | 1 1.00 | 15 5.00 | 1 0.33  | 39 7.80 | 47 15.67 | 26 13.00 | 162 6.48 | 132 5.28 | 13123 4.19 |
|                                      | 水痘                           | 2 0.25  |        |         |         | 3 0.60  |          |          | 5 0.20   | 3 0.12   | 450 0.14   |
|                                      | 手足口病                         | 40 5.00 |        | 11 3.67 | 9 3.00  | 41 8.20 | 1 0.33   | 4 2.00   | 106 4.24 | 60 2.40  | 1405 0.45  |
|                                      | 伝染性紅斑                        | 1 0.13  |        |         |         |         |          |          | 1 0.04   |          | 153 0.05   |
|                                      | 突発性発しん                       | 2 0.25  |        |         | 1 0.33  | 2 0.40  | 2 0.67   |          | 7 0.28   | 8 0.32   | 933 0.30   |
|                                      | ヘルパンギーナ                      | 2 0.25  |        |         |         | 4 0.80  | 1 0.33   |          | 7 0.28   | 2 0.08   | 187 0.06   |
|                                      | 流行性耳下腺炎                      |         |        |         |         |         |          |          |          | 1 0.04   | 159 0.05   |
| 眼科<br>(3)                            | 急性出血性結膜炎                     |         | *      | *       | *       |         | *        | *        |          |          | 13 0.02    |
|                                      | 流行性角結膜炎                      |         |        |         |         |         |          |          |          |          | 381 0.55   |
| 基幹<br>(6)                            | 細菌性髄膜炎                       |         |        |         |         |         |          |          |          |          | 10 0.02    |
|                                      | 無菌性髄膜炎                       | 1 0.50  |        |         |         |         |          |          | 1 0.17   |          | 7 0.01     |
|                                      | マイコプラズマ肺炎                    |         |        |         |         | 1 1.00  |          |          | 1 0.17   | 5 0.83   | 64 0.13    |
|                                      | クラミア肺炎(オウム<br>病は除く)          |         | *      | *       |         |         |          |          |          |          | 1 0.00     |
|                                      | 感染性胃腸炎(ロ<br>タウイルス)           |         |        |         |         |         |          |          |          |          | 10 0.02    |
|                                      | インフルエンザ<br>(入院患者数)           |         |        |         |         |         |          | 1 1.00   | 1 0.17   | 1 0.17   | 74 0.15    |
|                                      | 新型コロナウイルス<br>感染症<br>(入院患者数)  | 5 2.50  |        |         | 9 9.00  | 1 1.00  | 1 1.00   |          | 16 2.67  | 11 1.83  | 1487 3.09  |

インフルエンザ・新型コロナウイルス感染症は、小児科定点+内科定点  
細字は定点当たり患者数 \*欄には定点はありません

◆福井県感染症発生動向調査(定点報告:五類感染症)

令和6年第17週 令和6年4月22日(月)～令和6年4月28日(日)

| インフルエンザ・<br>新型コロナウイルス<br>感染症定点 | インフルエンザ(鳥イン<br>フルエンザを<br>除く) | 新型コロナ<br>ウイルス感<br>染症 | 小児科<br>定点 | RSウイ<br>ルス感<br>染症 | 咽頭結<br>膜熱 | A群溶<br>血性レ<br>ンサ球<br>菌咽頭<br>炎 | 感染性<br>胃腸炎 | 水痘   | 手足口<br>病 | 伝染性<br>紅斑 | 突発性<br>発しん | ヘルペ<br>ンギー<br>ナ | 流行性<br>耳下腺<br>炎 | 眼科・基幹<br>定点 | 急性出血<br>性結膜炎 | 流行性角<br>結膜炎 | 細菌性髄<br>膜炎 | 無菌性髄<br>膜炎 | マイコプラ<br>ズマ肺炎 | クラミジア<br>肺炎(オウ<br>ム病を除<br>く) | 感染性胃<br>腸炎(ロタ<br>ウイルス) | インフル<br>エンザ(入<br>院患者<br>数) | 新型コロ<br>ナウイル<br>ス感染症<br>(入院患<br>者数) |      |
|--------------------------------|------------------------------|----------------------|-----------|-------------------|-----------|-------------------------------|------------|------|----------|-----------|------------|-----------------|-----------------|-------------|--------------|-------------|------------|------------|---------------|------------------------------|------------------------|----------------------------|-------------------------------------|------|
| ～5ヶ月                           |                              | 4                    | ～5ヶ月      | 7                 |           |                               | 1          |      |          |           |            |                 |                 | ～5ヶ月        |              |             |            |            |               |                              |                        |                            |                                     |      |
| ～11ヶ月                          | 2                            | 1                    | ～11ヶ月     | 21                | 4         |                               | 9          | 1    | 11       |           |            |                 |                 | ～11ヶ月       |              |             |            |            |               |                              |                        |                            |                                     |      |
| 1歳                             | 1                            | 5                    | 1歳        | 39                | 5         | 5                             | 33         | 2    | 55       |           | 7          | 3               |                 | 1歳          |              |             |            |            |               |                              |                        |                            |                                     |      |
| 2歳                             |                              | 4                    | 2歳        | 28                | 3         | 11                            | 21         |      | 30       |           |            | 2               |                 | 2歳          |              |             |            |            |               |                              |                        |                            |                                     |      |
| 3歳                             | 4                            | 2                    | 3歳        | 13                | 3         | 18                            | 15         |      | 6        |           |            |                 |                 | 3歳          |              |             |            |            |               |                              |                        |                            |                                     |      |
| 4歳                             | 6                            | 3                    | 4歳        | 2                 | 2         | 15                            | 14         |      | 1        |           |            |                 |                 | 4歳          |              |             |            |            |               |                              |                        |                            |                                     |      |
| 5歳                             | 2                            | 1                    | 5歳        | 1                 | 1         | 22                            | 6          |      | 2        | 1         |            | 1               |                 | 5歳          |              |             |            |            |               |                              |                        |                            |                                     |      |
| 6歳                             | 5                            | 2                    | 6歳        |                   | 3         | 11                            | 15         |      | 1        |           |            |                 |                 | 6歳          |              |             |            |            |               |                              |                        |                            |                                     |      |
| 7歳                             | 1                            |                      | 7歳        |                   | 3         | 17                            | 11         |      |          |           |            |                 |                 | 7歳          |              |             |            |            |               |                              |                        |                            |                                     |      |
| 8歳                             | 3                            | 1                    | 8歳        |                   |           | 7                             | 9          | 1    |          |           |            |                 |                 | 8歳          |              |             |            |            |               |                              |                        |                            |                                     |      |
| 9歳                             | 4                            | 3                    | 9歳        |                   |           | 5                             | 14         |      |          |           |            |                 |                 | 9歳          |              |             |            |            |               |                              |                        |                            |                                     |      |
| 10～14歳                         | 6                            | 13                   | 10～14歳    |                   |           | 14                            | 9          | 1    |          |           |            | 1               |                 | 10～14歳      |              |             |            |            | 1             |                              |                        |                            |                                     |      |
| 15～19歳                         | 4                            | 8                    | 15～19歳    |                   |           | 2                             | 2          |      |          |           |            |                 |                 | 15～19歳      |              |             |            |            |               |                              |                        |                            |                                     |      |
| 20～29歳                         |                              | 3                    | 20歳以上     |                   |           | 1                             | 3          |      |          |           |            |                 |                 | 20～29歳      |              |             |            |            |               |                              |                        |                            |                                     |      |
| 30～39歳                         | 1                            | 5                    |           |                   |           |                               |            |      |          |           |            |                 |                 | 30～39歳      |              |             |            |            |               |                              |                        |                            |                                     |      |
| 40～49歳                         |                              | 3                    |           |                   |           |                               |            |      |          |           |            |                 |                 | 40～49歳      |              |             |            |            |               |                              |                        |                            |                                     |      |
| 50～59歳                         | 1                            | 9                    |           |                   |           |                               |            |      |          |           |            |                 |                 | 50～59歳      |              |             |            |            |               |                              |                        |                            |                                     |      |
| 60～69歳                         | 2                            | 6                    |           |                   |           |                               |            |      |          |           |            |                 |                 | 60～69歳      |              |             |            |            |               |                              |                        |                            | 1                                   |      |
| 70～79歳                         | 2                            | 4                    |           |                   |           |                               |            |      |          |           |            |                 |                 | 70歳以上       |              |             |            | 1          |               |                              |                        |                            |                                     | 16   |
| 80歳以上                          |                              | 5                    |           |                   |           |                               |            |      |          |           |            |                 |                 |             |              |             |            |            |               |                              |                        |                            |                                     |      |
| 合計                             | 44                           | 82                   | 合計        | 111               | 24        | 128                           | 162        | 5    | 106      | 1         | 7          | 7               |                 | 合計          |              |             |            | 1          | 1             |                              |                        |                            | 1                                   | 16   |
| 前期計                            | 60                           | 114                  | 前期計       | 109               | 19        | 134                           | 132        | 3    | 60       |           | 8          | 2               | 1               | 前期計         |              |             |            |            | 5             |                              |                        |                            | 1                                   | 11   |
| 当期間/前期                         | 0.73                         | 0.72                 | 当期間/前期    | 1.02              | 1.26      | 0.96                          | 1.23       | 1.67 | 1.77     | ***       | 0.88       | 3.5             |                 | 当期間/前期      | ***          | ***         | ***        | ***        | 0.2           | ***                          | ***                    |                            | 1                                   | 1.45 |
| 増減数                            | -16                          | -32                  | 増減数       | 2                 | 5         | -6                            | 30         | 2    | 46       | 1         | -1         | 5               | -1              | 増減数         |              |             |            | 1          | -4            |                              |                        |                            |                                     | 5    |

\*\*\*は前期計が"0"のとき