

福井県感染症発生動向調査速報

＜＜令和5年＞＞

＜週報＞ 第5週（令和5年1月30日～2月5日） 発行日：令和5年2月8日
 ＜月報＞ 1月（令和5年1月1日～1月31日） 発行：福井県健康福祉部保健予防課
 福井県衛生環境研究センター
 kansen@erc.pref.fukui.jp

◆注目疾患の動向

- 【今週の上位5疾患】①インフルエンザ1312名(35.46名) ②感染性胃腸炎145名(6.30名) ③A群溶血性レンサ球菌咽頭炎24名(1.04名) ④手足口病19名(0.83名) ⑤RSウイルス感染症8名(0.35名)、咽頭結膜熱8名(0.35名) ()内は定点当たり人数
- 【報告数の多い疾患】①インフルエンザ(1312名) ②感染性胃腸炎(145名) ③A群溶血性レンサ球菌咽頭炎(24名) ④手足口病(19名) ⑤RSウイルス感染症(8名)、咽頭結膜熱(8名)
- 【インフルエンザ】報告数は1312名です。定点当たり報告数は増加しました(25.38名→35.46名)。地域別にみると、福井市地区64.00名、丹南地区45.13名、坂井地区36.80名、奥越地区6.33名、二州地区5.80名、若狭地区4.33名、福井地区1.00名の順となっています。
- 【感染性胃腸炎】報告数は145名です。定点当たり報告数は減少しました(6.61→6.30名)。地域別にみると、二州地区17.67名、若狭地区13.50名、福井市地区5.14名、坂井地区3.67名、丹南地区3.20名、福井地区2.00名の順となっています。
- 【A群溶血性レンサ球菌咽頭炎】報告数は24名です。定点当たり報告数は増加しました(0.70名→1.04名)。地域別にみると、坂井地区3.33名、二州地区1.33名、福井地区1.00名、丹南地区0.80名、福井市地区0.71名の順となっています。
- 【手足口病】報告数は19名です。定点当たり報告数は増加しました(0.48名→0.83名)。地域別にみると、坂井地区5.33名、二州地区0.33名、丹南地区0.20名、福井市地区0.14名の順となっています。

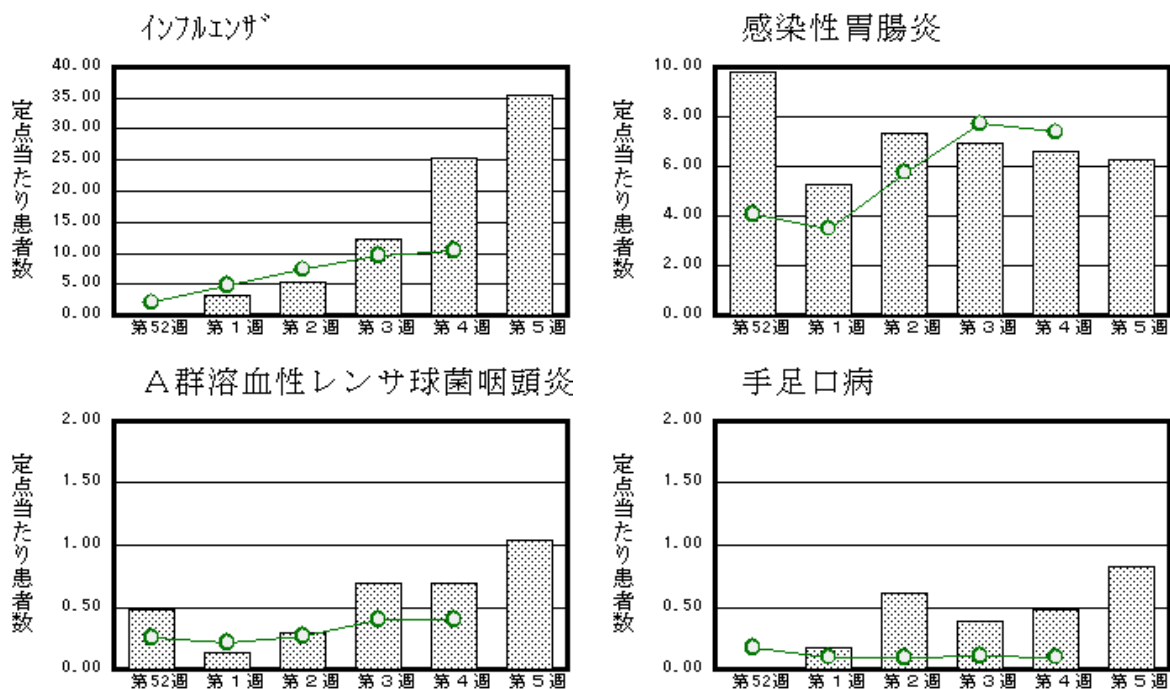

※ 棒グラフは福井県、折れ線グラフは全国の数値を表しています。
 ◎ 各疾患の動向グラフについては福井県感染症情報のホームページをご覧ください。

◆感染症週報全国版の要点

2023年第3週(1月16日～1月22日)

| | |
|----------|---|
| 発生動向総覧 | ＜第3週＞感染性胃腸炎の定点当たり報告数は2週連続で増加し、過去5年間の同時期と比較してやや多い |
| 注目すべき感染症 | ＜インフルエンザ＞定点当たり報告数は、2022年第51週に1.00を上回り、2023年第3週現在まで増加傾向を認めている。基幹定点医療機関からのインフルエンザによる入院患者報告数においては、2023年第1週以降、毎週150例を上回っている |
| 感染症関連情報 | ◆病原体情報 病原微生物検出情報(IASR) ◆海外感染症情報 厚生労働省検疫所(FORTH)複数国におけるmpox(サル痘)のアウトブレイク(更新14) / 新型コロナウイルス感染症に係る世界の状況報告(更新99) / 新型コロナウイルス感染症に係る世界の状況報告(更新98) ◆その他 新型コロナウイルス感染症関連情報について |
| 速報 | ＜今週は該当記事はありません＞ |

※ 詳細は国立感染症研究所感染症疫学センターのホームページをご覧ください。 <http://www.nih.go.jp/niid/ja/from-idsc.html>

◆全数届出の感染症(福井県)

一類感染症：報告はありませんでした。
 二類感染症：結核（福井市2名）の報告がありました。
 （なお、結核は第2週に福井市1名、第3週に丹南1名の報告がありました。）
 三類感染症：報告はありませんでした。
 四類感染症：報告はありませんでした。
 五類感染症全数把握対象：報告はありませんでした。
 （なお、侵襲性肺炎球菌感染症は第4週に福井1名の報告がありました。）
 新型インフルエンザ等感染症：新型コロナウイルス感染症（福井県1984名）の報告がありました。

| 類型 | 病名 | 年齢 | | | | | | | | |
|---------------|--------------|-----|-------|-------|-------|-------|-------|------|----|--|
| | | 0～9 | 10～19 | 20～29 | 30～39 | 40～49 | 50～59 | 60以上 | 不明 | |
| 二類 | 結核 | 1 | | | | | | | 1 | |
| 新型インフルエンザ等感染症 | 新型コロナウイルス感染症 | 319 | 250 | 181 | 270 | 277 | 222 | 465 | | |

◆福井県感染症発生動向調査

[定点報告：五類感染症(週報分)] 令和5年 第5週 令和5年1月30日(月)～令和5年2月5日(日)

| 定点種別 (定点数) | 保健所 病名 | 令和5年 第5週 | | | | | | | | | 前週 | 全国(4週) | |
|---------------|----------------------------------|-----------|--------|-----------|---------|-----------|----------|----------|------------|-----------|-------------|--------|--|
| | | 福井市 | 福井 | 坂井 | 奥越 | 丹南 | 二州 | 若狭 | 計 | | | | |
| 小児科 (23) | インフルエンザ (鳥インフルエンザを除く) (37) | 704 64.00 | 2 1.00 | 184 36.80 | 19 6.33 | 361 45.13 | 29 5.80 | 13 4.33 | 1312 35.46 | 939 25.38 | 51219 10.36 | | |
| | RSウイルス感染症 | | | 7 2.33 | | | 1 0.33 | | 8 0.35 | 5 0.22 | 982 0.31 | | |
| | 咽頭結膜熱 | 3 0.43 | | 1 0.33 | 3 1.50 | 1 0.20 | | | 8 0.35 | 9 0.39 | 375 0.12 | | |
| | A群溶血性レンサ球菌咽頭炎 | 5 0.71 | 1 1.00 | 10 3.33 | | 4 0.80 | 4 1.33 | | 24 1.04 | 16 0.70 | 1271 0.40 | | |
| | 感染性胃腸炎 | 36 5.14 | 2 2.00 | 11 3.67 | | 16 3.20 | 53 17.67 | 27 13.50 | 145 6.30 | 152 6.61 | 23230 7.38 | | |
| | 水痘 | 1 0.14 | | 1 0.33 | | | 2 0.67 | | 4 0.17 | 5 0.22 | 228 0.07 | | |
| | 手足口病 | 1 0.14 | | 16 5.33 | | 1 0.20 | 1 0.33 | | 19 0.83 | 11 0.48 | 322 0.10 | | |
| | 伝染性紅斑 | | | | | | | | | | 26 0.01 | | |
| | 突発性発しん | | | | | 1 0.20 | 1 0.33 | 2 1.00 | 4 0.17 | 7 0.30 | 695 0.22 | | |
| 眼科 (3) | ヘルパンギーナ | | | | | 2 0.40 | | | 2 0.09 | | 170 0.05 | | |
| | 流行性耳下腺炎 | | | | | | | | | 1 0.04 | 76 0.02 | | |
| 眼科 (3) | 急性出血性結膜炎 | | * | * | * | | * | * | | | 6 0.01 | | |
| | 流行性角結膜炎 | 1 0.50 | | | | | | | 1 0.33 | | 132 0.19 | | |
| 基幹 (6) | 細菌性髄膜炎 | | | | | | | | | 2 0.33 | 9 0.02 | | |
| | 無菌性髄膜炎 | | | | | | | | | 1 0.17 | 9 0.02 | | |
| | マイコプラズマ肺炎 | | * | * | | | | | | | 14 0.03 | | |
| | クラミジア肺炎(オウム病は除く) | | | | | | | | | | 1 0.00 | | |
| | 感染性胃腸炎(ロタウイルス) | | | | | | | | | | 5 0.01 | | |
| | インフルエンザ(入院患者数) | 10 5.00 | | | 1 1.00 | 3 3.00 | | | 14 2.33 | 7 1.17 | 175 0.38 | | |

インフルエンザは、小児科定点+内科定点
 細字は定点当たり患者数

*欄には定点はありません

◆福井県感染症発生動向調査(定点報告:五類感染症)

令和5年第5週

令和5年1月30日(月)～令和5年2月5日(日)

| インフルエンザ 定点 | インフルエ ンザ(鳥イン フルエンザ を除く) | 小児科 定点 | RSウイ ルス感 染症 | 咽頭結 膜熱 | A群溶 血性レ ンサ球 菌咽頭 炎 | 感染性 胃腸炎 | 水痘 | 手足口 病 | 伝染性 紅斑 | 突発性 発しん | ヘルパ ンギー ナ | 流行性 耳下腺 炎 | 眼科・基幹 定点 | 急性出血 性結膜炎 | 流行性角 結膜炎 | 細菌性髄 膜炎 | 無菌性髄 膜炎 | マイコプラ ズマ肺炎 | クラミジア 肺炎(オウ ム病を除 く) | 感染性胃 腸炎(ロタ ウイルス) | インフル エンザ(入 院患者 数) | |
|---------------|----------------------------------|-----------|-------------------|-----------|-------------------------------|------------|-----|----------|-----------|------------|-----------------|-----------------|-------------|--------------|-------------|------------|------------|---------------|------------------------------|------------------------|----------------------------|--|
| ～5ヶ月 | 2 | ～5ヶ月 | | | | 2 | | | | | | | ～5ヶ月 | | | | | | | | | |
| ～11ヶ月 | 12 | ～11ヶ月 | 1 | 1 | | 6 | | | | 2 | | | ～11ヶ月 | | | | | | | | | |
| 1歳 | 43 | 1歳 | 2 | 3 | 2 | 21 | 1 | 6 | | 2 | 1 | | 1歳 | | | | | | | | 2 | |
| 2歳 | 72 | 2歳 | 3 | 3 | 1 | 30 | | 6 | | | | | 2歳 | | | | | | | | 2 | |
| 3歳 | 66 | 3歳 | 1 | | | 16 | 1 | 4 | | | 1 | | 3歳 | | | | | | | | | |
| 4歳 | 114 | 4歳 | 1 | 1 | 3 | 19 | | 2 | | | | | 4歳 | | | | | | | | 3 | |
| 5歳 | 130 | 5歳 | | | 4 | 11 | 1 | 1 | | | | | 5歳 | | | | | | | | 2 | |
| 6歳 | 145 | 6歳 | | | 5 | 10 | 1 | | | | | | 6歳 | | | | | | | | | |
| 7歳 | 118 | 7歳 | | | 4 | 5 | | | | | | | 7歳 | | | | | | | | | |
| 8歳 | 128 | 8歳 | | | 2 | 5 | | | | | | | 8歳 | | | | | | | | | |
| 9歳 | 103 | 9歳 | | | | 5 | | | | | | | 9歳 | | | | | | | | 1 | |
| 10～14歳 | 261 | 10～14歳 | | | 2 | 12 | | | | | | | 10～14歳 | | | | | | | | 1 | |
| 15～19歳 | 29 | 15～19歳 | | | | | | | | | | | 15～19歳 | | | | | | | | 1 | |
| 20～29歳 | 14 | 20歳以上 | | | 1 | 3 | | | | | | | 20～29歳 | | | | | | | | | |
| 30～39歳 | 35 | | | | | | | | | | | | 30～39歳 | | | | | | | | | |
| 40～49歳 | 13 | | | | | | | | | | | | 40～49歳 | | 1 | | | | | | 1 | |
| 50～59歳 | 10 | | | | | | | | | | | | 50～59歳 | | | | | | | | | |
| 60～69歳 | 7 | | | | | | | | | | | | 60～69歳 | | | | | | | | | |
| 70～79歳 | 6 | | | | | | | | | | | | 70歳以上 | | | | | | | | 1 | |
| 80歳以上 | 4 | | | | | | | | | | | | | | | | | | | | | |
| 合 計 | 1312 | 合 計 | 8 | 8 | 24 | 145 | 4 | 19 | | 4 | 2 | | 合 計 | | 1 | | | | | | 14 | |
| 前期計 | 939 | 前期計 | 5 | 9 | 16 | 152 | 5 | 11 | | 7 | | 1 | 前期計 | | | 2 | 1 | | | | 7 | |
| 当期間/前期 | 1.4 | 当期間/前期 | 1.6 | 0.89 | 1.5 | 0.95 | 0.8 | 1.73 | *** | 0.57 | *** | | 当期間/前期 | *** | *** | | | *** | *** | *** | 2 | |
| 増減数 | 373 | 増減数 | 3 | -1 | 8 | -7 | -1 | 8 | | -3 | 2 | -1 | 増減数 | | 1 | -2 | -1 | | | | 7 | |

***は前期計が"0"のとき

◆福井県感染症発生動向調査(定点報告:五類感染症月報分)

令和5年1月

[患者数:人]

| | STD 定点数 | 性器クラミジア | | 性器ヘルペス | | 尖圭コンジローマ | | 淋菌感染症 | | 合計 | | 基幹 定点数 | メチシリン耐性黄色ブドウ球菌感染症 | ペニシリン耐性肺炎球菌感染症 | 薬剤耐性緑膿菌感染症 | 合計 | | |
|--------|------------|---------|---|--------|------|----------|----|-------|-----|-----|------|-----------|-------------------|----------------|------------|----|------|----|
| | | 男 | 女 | 男 | 女 | 男 | 女 | 男 | 女 | 男 | 女 | | | | | | | |
| 福井市 | 2 | | 1 | | 4 | | | 1 | | 1 | 5 | 2 | / | | | | | |
| 福井 | 0 | | | | | | | | | | | 0 | | | | | | |
| 坂井 | 1 | | | | | | | | | | | 0 | | | | | | |
| 奥越 | 0 | | | | | | | | | | | 1 | | | | | | |
| 丹南 | 1 | | | | | | | | | | | 1 | | | | | | |
| 二州 | 1 | | 1 | | | | | | 1 | | 2 | 1 | | | | | | |
| 若狭 | 0 | | | | | | | | | | | 1 | | | | | | |
| 合計 | 5 | | 2 | | 4 | | | 1 | 1 | 1 | 7 | 6 | | 25 | 2 | | | 27 |
| 前期計 | 5 | 2 | 2 | | 7 | 1 | 2 | 2 | | 5 | 11 | 6 | 15 | 1 | | | 16 | |
| 当期間/前期 | | | 1 | *** | 0.57 | | | 0.5 | *** | 0.2 | 0.64 | | 1.67 | 2 | *** | | 1.69 | |
| 増減数 | | -2 | | | -3 | -1 | -2 | -1 | 1 | -4 | -4 | | 10 | 1 | | | 11 | |

[定点当たり患者数:人/定点]

| | STD 定点数 | 性器クラミジア | | 性器ヘルペス | | 尖圭コンジローマ | | 淋菌感染症 | | 合計 | | 基幹 定点数 | メチシリン耐性黄色ブドウ球菌感染症 | ペニシリン耐性肺炎球菌感染症 | 薬剤耐性緑膿菌感染症 | 合計 | | |
|-------|------------|---------|------|--------|------|----------|------|-------|------|------|------|-----------|-------------------|----------------|------------|----|------|------|
| | | 男 | 女 | 男 | 女 | 男 | 女 | 男 | 女 | 男 | 女 | | | | | | | |
| 福井市 | 2 | | 0.50 | | 2.00 | | | 0.50 | | 0.50 | 2.50 | 2 | / | | | | | |
| 福井 | 0 | | | | | | | | | | | 0 | | | | | | |
| 坂井 | 1 | | | | | | | | | | | 0 | | | | | | |
| 奥越 | 0 | | | | | | | | | | | 1 | | | | | | |
| 丹南 | 1 | | | | | | | | | | | 1 | | | | | | |
| 二州 | 1 | | 1.00 | | | | | | 1.00 | | 2.00 | 1 | | | | | | |
| 若狭 | 0 | | | | | | | | | | | 1 | | | | | | |
| 合計 | 5 | | 0.40 | | 0.80 | | | 0.20 | 0.20 | 0.20 | 1.40 | 6 | | 4.17 | 0.33 | | | 4.50 |
| 全国12月 | 982 | 1.19 | 1.18 | 0.24 | 0.43 | 0.34 | 0.15 | 0.57 | 0.20 | 2.34 | 1.96 | 477 | 2.54 | 0.17 | 0.01 | | 2.72 | |

[年齢階層別患者数:人]

| | STD | 性器クラミジア | | 性器ヘルペス | | 尖圭コンジローマ | | 淋菌感染症 | | 合計 | | 基幹 | メチシリン耐性黄色ブドウ球菌感染症 | ペニシリン耐性肺炎球菌感染症 | 薬剤耐性緑膿菌感染症 | 合計 |
|---------|-----|---------|---|--------|------|----------|----|-------|-----|-----|------|----|-------------------|----------------|------------|------|
| | | 男 | 女 | 男 | 女 | 男 | 女 | 男 | 女 | 男 | 女 | | | | | |
| 0歳 | | | | | | | | | | | | | | | | |
| 1歳~4歳 | | | | | | | | | | | | | | | | |
| 5歳~9歳 | | | | | | | | | | | | | | | | |
| 10歳~14歳 | | | | | | | | | 1 | | 1 | | | | | |
| 15歳~19歳 | | | 1 | | | | | 1 | | 1 | 1 | | | | | |
| 20歳~24歳 | | | 1 | | | | | | | | 1 | | | | | |
| 25歳~29歳 | | | | | | | | | | | | | | | | |
| 30歳~34歳 | | | | | 1 | | | | | | 1 | | 1 | | | 1 |
| 35歳~39歳 | | | | | 1 | | | | | | 1 | | 1 | | | 1 |
| 40歳~44歳 | | | | | | | | | | | | | 1 | | | 1 |
| 45歳~49歳 | | | | | | | | | | | | | 1 | | | 1 |
| 50歳~54歳 | | | | | | | | | | | | | 1 | | | 1 |
| 55歳~59歳 | | | | | | | | | | | | | 2 | | | 2 |
| 60歳~64歳 | | | | | 1 | | | | | | 1 | | | | | 1 |
| 65歳~69歳 | | | | | 1 | | | | | | 1 | | 2 | 1 | | 3 |
| 70歳以上 | | | | | | | | | | | | | 16 | 1 | | 17 |
| 合計 | | | 2 | | 4 | | | 1 | 1 | 1 | 7 | | 25 | 2 | | 27 |
| 前期計 | | 2 | 2 | | 7 | 1 | 2 | 2 | | 5 | 11 | | 15 | 1 | | 16 |
| 当期間/前期 | | | 1 | *** | 0.57 | | | 0.5 | *** | 0.2 | 0.64 | | 1.67 | 2 | *** | 1.69 |
| 増減数 | | -2 | | | -3 | -1 | -2 | -1 | 1 | -4 | -4 | | 10 | 1 | | 11 |

***は前期計が"0"のとき