

# 福井県感染症発生動向調査速報

＜＜令和4年＞＞

＜週報＞ 第37週（令和4年9月12日～9月18日） 発行日：令和4年9月22日  
 ＜月報＞ 8月（令和4年8月1日～8月31日） 発行：福井県健康福祉部保健予防課  
 福井県衛生環境研究センター  
 kansen@erc.pref.fukui.jp

## ◆注目疾患の動向

- 【今週の上位5疾患】①感染性胃腸炎94名(4.09名) ②RSウイルス感染症31名(1.35名) ③流行性角結膜炎1名(0.33名) ④A群溶血性レンサ球菌咽頭炎6名(0.26名)、手足口病6名、(0.26名)、突発性発しん6名(0.26名) ( )内は定点当たり人数
- 【報告数の多い疾患】①感染性胃腸炎(94名) ②RSウイルス感染症(31名) ③A群溶血性レンサ球菌咽頭炎(6名)、手足口病(6名)、突発性発しん(6名)
- 【感染性胃腸炎】報告数は94名です。定点当たり報告数は増加しました(3.52名→4.09名)。地域別にみると、二州地区9.67名、丹南地区4.20名、若狭地区3.50名、福井市地区3.43名、坂井地区3.33名、福井地区3.00名の順となっています。
- 【RSウイルス感染症】報告数は31名です。定点当たり報告数は減少しました(1.91名→1.35名)。地域別にみると、若狭地区7.00名、坂井地区1.67名、福井市地区0.86名、二州地区0.67名、丹南地区0.60名、奥越地区0.50名の順となっています。
- 【流行性角結膜炎】報告数は1名です。定点当たり報告数は増加しました(0名→0.33名)。地域別にみると、福井市地区0.50名となっています。
- 【A群溶血性レンサ球菌咽頭炎】報告数は6名です。定点当たり報告数は増加しました(0.22名→0.26名)。地域別にみると、福井市地区0.43名、坂井地区0.33名、二州地区0.33名、丹南地区0.20名の順となっています。

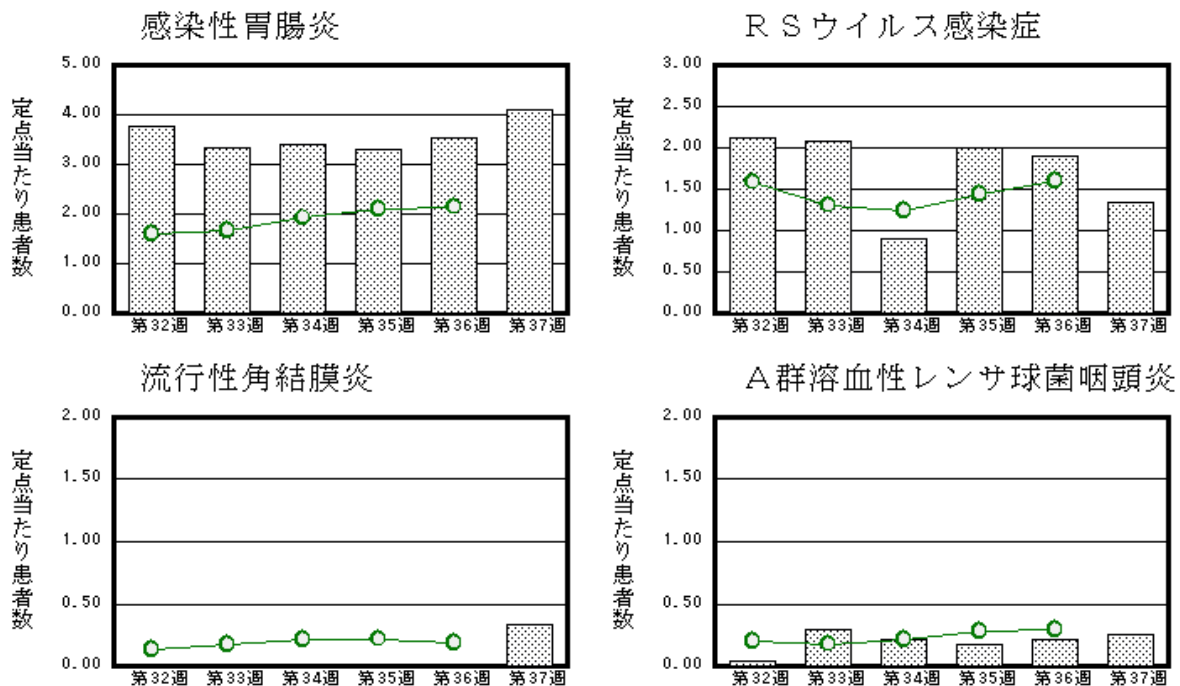

※ 棒グラフは福井県、折れ線グラフは全国の数値を表しています。  
 ◎ 各疾患の動向グラフについては福井県感染症情報のホームページをご覧ください。

## ◆感染症週報全国版の要点

2022年第35週(8月29日～9月4日)

|          |  |
|----------|--|
| 発生動向総覧   | ＜第35週＞手足口病の定点当たり報告数は当該週の過去5年間の平均より高く、また3週連続で増加した   |
| 注目すべき感染症 | ＜今週は該当記事はありません＞  |
| 感染症関連情報  | ◆病原体情報 病原微生物検出情報(IASR) ◆海外感染症情報 厚生労働省検疫所(FORTH) 複数国におけるサル痘のアウトブレイク(更新5) / 新型コロナウイルス感染症に係る世界の状況報告(更新80) / レジオネラ症-アルゼンチン共和国<br>◆その他 新型コロナウイルス感染症関連情報について |
| 速報       | ＜今週は該当記事はありません＞  |

※ 詳細は国立感染症研究所感染症疫学センターのホームページをご覧ください。http://www.nih.go.jp/niid/ja/from-idsc.html

◆全数届出の感染症(福井県)

一類感染症：報告はありませんでした。  
 二類感染症：結核（二州1名、丹南1名）の報告がありました。  
 三類感染症：報告はありませんでした。  
 四類感染症：レジオネラ症（奥越1名）の報告がありました。  
 五類感染症全数把握対象：報告はありませんでした。  
 新型インフルエンザ等感染症：新型コロナウイルス感染症（福井県4295名）報告がありました。

| 類型            | 病名           | 年齢  |       |       |       |       |       |      |     |
|---------------|--------------|-----|-------|-------|-------|-------|-------|------|-----|
|               |              | 0～9 | 10～19 | 20～29 | 30～39 | 40～49 | 50～59 | 60以上 | 非公表 |
| 二類            | 結核           |     |       |       |       |       |       | 2    |     |
| 四類            | レジオネラ症       |     |       |       |       |       |       | 1    |     |
| 新型インフルエンザ等感染症 | 新型コロナウイルス感染症 | 633 | 905   | 349   | 587   | 707   | 407   | 706  | 1   |

◆福井県感染症発生動向調査

[定点報告:五類感染症(週報分)] 令和4年 第37週 令和4年9月12日(月)～令和4年9月18日(日)

| 定点種別<br>(定点数)                    | 保健所<br>病名                                 | 福井市     | 福井     | 坂井      | 奥越     | 丹南      | 二州      | 若狭      | 計       | 前週      | 全国(36週)    |
|----------------------------------|---|---------|--------|---------|--------|---------|---------|---------|---------|---------|------------|
| インフル<br>エンザ <sup>*</sup><br>(37) | インフルエンザ<br>(鳥インフルエンザ <sup>*</sup><br>を除く) |         |        |         |        |         |         |         |         |         | 133 0.03   |
| 小児科<br>(23)                      | RSウイルス感染症                                 | 6 0.86  |        | 5 1.67  | 1 0.50 | 3 0.60  | 2 0.67  | 14 7.00 | 31 1.35 | 44 1.91 | 4978 1.60  |
|                                  | 咽頭結膜熱                                     | 1 0.14  |        | 1 0.33  | 1 0.50 |         |         |         | 3 0.13  | 2 0.09  | 186 0.06   |
|                                  | A群溶血性レンサ<br>球菌咽頭炎                         | 3 0.43  |        | 1 0.33  |        | 1 0.20  | 1 0.33  |         | 6 0.26  | 5 0.22  | 894 0.29   |
|                                  | 感染性胃腸炎                                    | 24 3.43 | 3 3.00 | 10 3.33 |        | 21 4.20 | 29 9.67 | 7 3.50  | 94 4.09 | 81 3.52 | 6704 2.15  |
|                                  | 水痘  |         |        |         |        | 1 0.20  |         |         | 1 0.04  |         | 156 0.05   |
|                                  | 手足口病                                      | 4 0.57  |        |         |        |         |         | 2 1.00  | 6 0.26  | 9 0.39  | 11774 3.77 |
|                                  | 伝染性紅斑                                     | 1 0.14  |        |         |        |         |         | 3 1.50  | 4 0.17  |         | 58 0.02    |
|                                  | 突発性発しん                                    |         |        | 1 0.33  |        | 1 0.20  | 1 0.33  | 3 1.50  | 6 0.26  | 4 0.17  | 847 0.27   |
|                                  | ヘルパンギー<br>ナ                               | 1 0.14  |        |         |        |         |         |         | 1 0.04  | 1 0.04  | 2749 0.88  |
|                                  | 流行性耳下腺<br>炎                               |         |        |         |        |         |         |         |         |         | 111 0.04   |
| 眼科<br>(3)                        | 急性出血性結膜<br>炎                              |         | *      | *       | *      |         | *       | *       |         |         | 6 0.01     |
|                                  | 流行性角結膜<br>炎                               | 1 0.50  |        |         |        |         |         |         | 1 0.33  |         | 130 0.19   |
| 基幹<br>(6)                        | 細菌性髄膜炎                                    |         |        |         |        |         |         |         |         |         | 7 0.01     |
|                                  | 無菌性髄膜炎                                    |         |        |         |        |         |         |         |         |         | 5 0.01     |
|                                  | マイコプラズマ肺<br>炎                             |         | *      | *       |        |         |         |         |         |         | 5 0.01     |
|                                  | クラミジア肺炎(オウム<br>病は除く)                      |         |        |         |        |         |         |         |         |         | 1 0.00     |
|                                  | 感染性胃腸炎(ロ<br>タウイルス)                        |         |        |         |        |         |         |         |         |         | 1 0.00     |
|                                  | インフルエンザ<br>(入院患者数)                        |         |        |         |        |         |         |         |         |         | 0 0.00     |

インフルエンザは、小児科定点+内科定点  
 細字は定点当たり患者数

\*欄には定点はありません

◆福井県感染症発生動向調査(定点報告:五類感染症)

令和4年第37週 令和4年9月12日(月)～令和4年9月18日(日)

| インフルエンザ<br>定点 | インフルエンザ(鳥イン<br>フルエンザを除く) | 小児科<br>定点 | RSウイ<br>ルス感<br>染症 | 咽頭結<br>膜熱 | A群溶<br>血性レ<br>ンサ球<br>菌咽頭<br>炎 | 感染性<br>胃腸炎 | 水痘  | 手足口<br>病 | 伝染性<br>紅斑 | 突発性<br>発しん | ヘルパ<br>ンギー<br>ナ | 流行性<br>耳下腺<br>炎 | 眼科・基幹<br>定点 | 急性出血<br>性結膜炎 | 流行性角<br>結膜炎 | 細菌性髄<br>膜炎 | 無菌性髄<br>膜炎 | マイコプラ<br>ズマ肺炎 | クラミジア<br>肺炎(オウ<br>ム病を除<br>く) | 感染性胃<br>腸炎(ロタ<br>ウイルス) | インフル<br>エンザ(入<br>院患者<br>数) |     |
|---------------|--------------------------|-----------|-------------------|-----------|-------------------------------|------------|-----|----------|-----------|------------|-----------------|-----------------|-------------|--------------|-------------|------------|------------|---------------|------------------------------|------------------------|----------------------------|-----|
| ～5ヶ月          |                          | ～5ヶ月      | 5                 |           |                               | 2          |     |          |           |            |                 |                 | ～5ヶ月        |              |             |            |            |               |                              |                        |                            |     |
| ～11ヶ月         |                          | ～11ヶ月     | 5                 |           |                               | 4          |     |          |           | 2          |                 |                 | ～11ヶ月       |              |             |            |            |               |                              |                        |                            |     |
| 1歳            |                          | 1歳        | 9                 | 2         |                               | 22         |     | 2        |           | 4          | 1               |                 | 1歳          |              |             |            |            |               |                              |                        |                            |     |
| 2歳            |                          | 2歳        | 7                 | 1         |                               | 15         |     | 2        | 2         |            |                 |                 | 2歳          |              |             |            |            |               |                              |                        |                            |     |
| 3歳            |                          | 3歳        | 2                 |           |                               | 14         |     |          | 1         |            |                 |                 | 3歳          |              |             |            |            |               |                              |                        |                            |     |
| 4歳            |                          | 4歳        | 2                 |           | 2                             | 6          |     | 2        |           |            |                 |                 | 4歳          |              |             |            |            |               |                              |                        |                            |     |
| 5歳            |                          | 5歳        |                   |           | 2                             | 6          |     |          |           |            |                 |                 | 5歳          |              |             |            |            |               |                              |                        |                            |     |
| 6歳            |                          | 6歳        | 1                 |           | 2                             | 4          |     |          |           |            |                 |                 | 6歳          |              |             |            |            |               |                              |                        |                            |     |
| 7歳            |                          | 7歳        |                   |           |                               | 4          |     |          |           |            |                 |                 | 7歳          |              |             |            |            |               |                              |                        |                            |     |
| 8歳            |                          | 8歳        |                   |           |                               | 3          |     |          | 1         |            |                 |                 | 8歳          |              |             |            |            |               |                              |                        |                            |     |
| 9歳            |                          | 9歳        |                   |           |                               | 3          | 1   |          |           |            |                 |                 | 9歳          |              |             |            |            |               |                              |                        |                            |     |
| 10～14歳        |                          | 10～14歳    |                   |           |                               | 8          |     |          |           |            |                 |                 | 10～14歳      |              |             |            |            |               |                              |                        |                            |     |
| 15～19歳        |                          | 15～19歳    |                   |           |                               | 1          |     |          |           |            |                 |                 | 15～19歳      |              |             |            |            |               |                              |                        |                            |     |
| 20～29歳        |                          | 20歳以上     |                   |           |                               | 2          |     |          |           |            |                 |                 | 20～29歳      |              |             |            |            |               |                              |                        |                            |     |
| 30～39歳        |                          |           |                   |           |                               |            |     |          |           |            |                 |                 | 30～39歳      |              |             |            |            |               |                              |                        |                            |     |
| 40～49歳        |                          |           |                   |           |                               |            |     |          |           |            |                 |                 | 40～49歳      |              |             |            |            |               |                              |                        |                            |     |
| 50～59歳        |                          |           |                   |           |                               |            |     |          |           |            |                 |                 | 50～59歳      |              |             |            |            |               |                              |                        |                            |     |
| 60～69歳        |                          |           |                   |           |                               |            |     |          |           |            |                 |                 | 60～69歳      |              | 1           |            |            |               |                              |                        |                            |     |
| 70～79歳        |                          |           |                   |           |                               |            |     |          |           |            |                 |                 | 70歳以上       |              |             |            |            |               |                              |                        |                            |     |
| 80歳以上         |                          |           |                   |           |                               |            |     |          |           |            |                 |                 |             |              |             |            |            |               |                              |                        |                            |     |
| 合計            |                          | 合計        | 31                | 3         | 6                             | 94         | 1   | 6        | 4         | 6          | 1               |                 | 合計          |              | 1           |            |            |               |                              |                        |                            |     |
| 前期計           |                          | 前期計       | 44                | 2         | 5                             | 81         |     | 9        |           | 4          | 1               |                 | 前期計         |              |             |            |            |               |                              |                        |                            |     |
| 当期間/前期        | ***                      | 当期間/前期    | 0.7               | 1.5       | 1.2                           | 1.16       | *** | 0.67     | ***       | 1.5        | 1               | ***             | 当期間/前期      | ***          | ***         | ***        | ***        | ***           | ***                          | ***                    | ***                        | *** |
| 増減数           |                          | 増減数       | -13               | 1         | 1                             | 13         | 1   | -3       | 4         | 2          |                 |                 | 増減数         |              | 1           |            |            |               |                              |                        |                            |     |

\*\*\*は前期計が"0"のとき

◆福井県感染症発生動向調査(定点報告:五類感染症月報分)

令和4年8月

[患者数:人]

|        | STD<br>定点数 | 性器クラミジア |     | 性器ヘルペス |      | 尖圭コンジローマ |     | 淋菌感染症 |    | 合計   |   | 基幹<br>定点数 | メチシリン耐性黄色ブドウ球菌感染症 | ペニシリン耐性肺炎球菌感染症 | 薬剤耐性緑膿菌感染症 | 合計   |
|--------|------------|---------|-----|--------|------|----------|-----|-------|----|------|---|-----------|-------------------|----------------|------------|------|
|        |            | 男       | 女   | 男      | 女    | 男        | 女   | 男     | 女  | 男    | 女 |           |                   |                |            |      |
| 福井市    | 2          |         |     |        | 7    |          | 1   |       |    |      | 8 | 2         |                   |                |            |      |
| 福井     | 0          |         |     |        |      |          |     |       |    |      |   | 0         |                   |                |            |      |
| 坂井     | 1          |         |     |        |      |          |     |       | 1  |      | 1 | 0         |                   |                |            |      |
| 奥越     | 0          |         |     |        |      |          |     |       |    |      |   | 1         |                   |                |            |      |
| 丹南     | 1          |         |     |        |      |          |     |       |    |      |   | 1         |                   |                |            |      |
| 二州     | 1          |         | 1   |        |      |          |     |       |    |      | 1 | 1         |                   |                |            |      |
| 若狭     | 0          |         |     |        |      |          |     |       |    |      |   | 1         |                   |                |            |      |
| 合計     | 5          |         | 1   |        | 7    |          | 1   | 1     |    | 1    | 9 | 6         | 10                | 4              |            | 14   |
| 前期計    | 5          | 5       | 2   |        | 4    | 1        | 2   | 5     | 1  | 11   | 9 | 6         | 10                | 2              |            | 12   |
| 当期間/前期 |            |         | 0.5 | ***    | 1.75 |          | 0.5 | 0.2   |    | 0.09 | 1 |           | 1                 | 2              | ***        | 1.17 |
| 増減数    |            | -5      | -1  |        | 3    | -1       | -1  | -4    | -1 | -10  |   |           |                   | 2              |            | 2    |

[定点当たり患者数:人/定点]

|      | STD<br>定点数 | 性器クラミジア |      | 性器ヘルペス |      | 尖圭コンジローマ |      | 淋菌感染症 |      | 合計   |      | 基幹<br>定点数 | メチシリン耐性黄色ブドウ球菌感染症 | ペニシリン耐性肺炎球菌感染症 | 薬剤耐性緑膿菌感染症 | 合計   |
|------|------------|---------|------|--------|------|----------|------|-------|------|------|------|-----------|-------------------|----------------|------------|------|
|      |            | 男       | 女    | 男      | 女    | 男        | 女    | 男     | 女    | 男    | 女    |           |                   |                |            |      |
| 福井市  | 2          |         |      |        | 3.50 |          | 0.50 |       |      |      | 4.00 | 2         |                   |                |            |      |
| 福井   | 0          |         |      |        |      |          |      |       |      |      |      | 0         |                   |                |            |      |
| 坂井   | 1          |         |      |        |      |          |      |       | 1.00 |      | 1.00 | 0         |                   |                |            |      |
| 奥越   | 0          |         |      |        |      |          |      |       |      |      |      | 1         |                   |                |            |      |
| 丹南   | 1          |         |      |        |      |          |      |       |      |      |      | 1         |                   |                |            |      |
| 二州   | 1          |         | 1.00 |        |      |          |      |       |      |      | 1.00 | 1         |                   |                |            |      |
| 若狭   | 0          |         |      |        |      |          |      |       |      |      |      | 1         |                   |                |            |      |
| 合計   | 5          |         | 0.20 |        | 1.40 |          | 0.20 | 0.20  |      | 0.20 | 1.80 | 6         | 1.67              | 0.67           |            | 2.33 |
| 全国8月 | 981        | 1.37    | 1.20 | 0.32   | 0.45 | 0.37     | 0.19 | 0.67  | 0.18 | 2.73 | 2.02 | 477       | 2.61              | 0.11           | 0.03       | 2.75 |

[年齢階層別患者数:人]

|         | STD | 性器クラミジア |     | 性器ヘルペス |      | 尖圭コンジローマ |     | 淋菌感染症 |    | 合計   |   | 基幹 | メチシリン耐性黄色ブドウ球菌感染症 | ペニシリン耐性肺炎球菌感染症 | 薬剤耐性緑膿菌感染症 | 合計   |
|---------|-----|---------|-----|--------|------|----------|-----|-------|----|------|---|----|-------------------|----------------|------------|------|
|         |     | 男       | 女   | 男      | 女    | 男        | 女   | 男     | 女  | 男    | 女 |    |                   |                |            |      |
| 0歳      |     |         |     |        |      |          |     |       |    |      |   |    |                   |                |            |      |
| 1歳~4歳   |     |         |     |        |      |          |     |       |    |      |   |    | 1                 | 1              |            | 2    |
| 5歳~9歳   |     |         |     |        |      |          |     |       |    |      |   |    |                   |                |            |      |
| 10歳~14歳 |     |         |     |        |      |          |     |       |    |      |   |    |                   |                |            |      |
| 15歳~19歳 |     |         | 1   |        |      |          |     |       |    |      | 1 |    |                   |                |            |      |
| 20歳~24歳 |     |         |     |        |      |          |     |       |    |      |   |    |                   |                |            |      |
| 25歳~29歳 |     |         |     |        |      |          |     | 1     |    |      | 1 |    |                   |                |            |      |
| 30歳~34歳 |     |         |     |        | 2    |          |     |       |    |      | 2 |    |                   |                |            |      |
| 35歳~39歳 |     |         |     |        | 1    |          |     |       |    |      | 1 |    |                   |                |            |      |
| 40歳~44歳 |     |         |     |        |      |          |     |       |    |      |   |    | 1                 |                |            | 1    |
| 45歳~49歳 |     |         |     |        |      |          |     |       |    |      |   |    |                   |                |            |      |
| 50歳~54歳 |     |         |     |        |      |          |     | 1     |    | 1    |   |    |                   |                |            |      |
| 55歳~59歳 |     |         |     |        |      |          |     |       |    |      |   |    |                   | 1              |            | 1    |
| 60歳~64歳 |     |         |     |        | 2    |          |     |       |    |      | 2 |    | 3                 |                |            | 3    |
| 65歳~69歳 |     |         |     |        | 1    |          |     |       |    |      | 1 |    | 2                 |                |            | 2    |
| 70歳以上   |     |         |     |        | 1    |          |     |       |    |      | 1 |    | 3                 | 2              |            | 5    |
| 合計      |     |         | 1   |        | 7    |          | 1   | 1     |    | 1    | 9 |    | 10                | 4              |            | 14   |
| 前期計     |     | 5       | 2   |        | 4    | 1        | 2   | 5     | 1  | 11   | 9 |    | 10                | 2              |            | 12   |
| 当期間/前期  |     |         | 0.5 | ***    | 1.75 |          | 0.5 | 0.2   |    | 0.09 | 1 |    | 1                 | 2              | ***        | 1.17 |
| 増減数     |     | -5      | -1  |        | 3    | -1       | -1  | -4    | -1 | -10  |   |    |                   | 2              |            | 2    |

\*\*\*は前期計が"0"のとき