

# 福井県感染症発生動向調査速報

<<令和3年>>

<週報> 第26週 (令和3年6月28日～7月4日)

発行日: 令和3年7月7日

発行: 福井県健康福祉部保健予防課

福井県衛生環境研究センター

kansen@erc.pref.fukui.jp

## ◆注目疾患の動向

- 【今週の上位5疾患】①RSウイルス感染症283名(12.30名) ②感染性胃腸炎96名(4.17名) ③突発性発しん8名(0.35名) ④流行性角結膜炎1名(0.33名) ⑤咽頭結膜熱7名(0.30名)  
( )内は定点当たり人数
- 【報告数の多い疾患】①RSウイルス感染症(283名) ②感染性胃腸炎(96名) ③突発性発しん(8名) ④咽頭結膜熱(7名) ⑤A群溶血性レンサ球菌咽頭炎(6名)
- 【RSウイルス感染症】報告数は283名です。定点当たり報告数は減少しました(12.96名→12.30名)。地域別にみると、若狭地区17.50名、福井市地区16.00名、坂井地区15.67名、奥越地区12.00名、丹南地区9.60名、福井地区9.00名、二州地区2.67名の順となっています。
- 【感染性胃腸炎】報告数は96名です。定点当たり報告数は増加しました(3.57名→4.17名)。地域別にみると、二州地区13.00名、坂井地区4.33名、丹南地区3.60名、福井市地区2.71名、若狭地区2.50名、奥越地区1.00名の順となっています。
- 【突発性発しん】報告数は8名です。定点当たり報告数は変動ありませんでした(0.35名→0.35名)。地域別にみると、若狭地区1.50名、奥越地区0.50名、丹南地区0.40名、福井市地区0.29名の順となっています。
- 【流行性角結膜炎】報告数は1名です。定点当たり報告数は変動ありませんでした(0.33名→0.33名)。地域別にみると、福井市地区0.50名となっています。

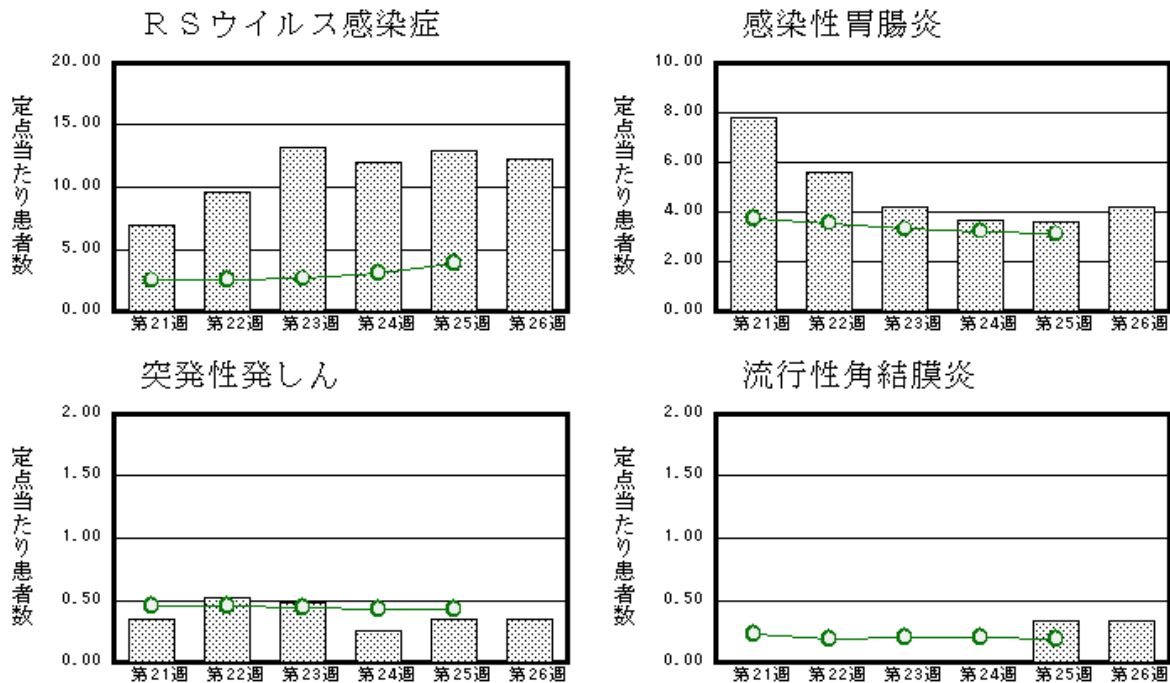

※ 棒グラフは福井県、折れ線グラフは全国の数値を表しています。

◎ 各疾患の動向グラフについては福井県感染症情報のホームページをご覧ください。

## ◆感染症週報全国版の要点

2021年第24週(6月14日～6月20日)

|          |   |
|----------|---|
| 発生動向総覧   | <第24週>RSウイルス感染症の定点当たり報告数は第19週以降増加が続いている   |
| 注目すべき感染症 | <今週は該当記事はありません>   |
| 感染症関連情報  | 国内におけるSARS-CoV-2のゲノム解析/国立感染症研究所および地方衛生研究所等における全ゲノム解析により確認されたVOCs, VOIs /病原体情報(速報記事)/海外感染症情報/その他 |
| 速報       | <今週は該当記事はありません>   |

※ 詳細は国立感染症研究所感染症疫学センターのホームページをご覧ください。 <http://www.nih.go.jp/niid/ja/from-idsc.html>

◆全数届出の感染症(福井県)

一類感染症：報告はありませんでした。  
 二類感染症：結核（福井市1名）の報告がありました。  
 三類感染症：報告はありませんでした。  
 四類感染症：報告はありませんでした。  
 五類感染症全数把握対象：侵襲性肺炎球菌感染症（若狭1名）の報告がありました。  
 （なお、梅毒は第25週で福井市1名の報告がありました。）  
 新型インフルエンザ等感染症：新型コロナウイルス感染症（福井市47名、福井3名、坂井17名、丹南7名、二州1名、若狭1名）の報告がありました。

| 類型            | 病名           | 年齢  |       |       |       |       |       |      |
|---------------|--------------|-----|-------|-------|-------|-------|-------|------|
|               |              | 0～9 | 10～19 | 20～29 | 30～39 | 40～49 | 50～59 | 60以上 |
| 二類            | 結核           |     |       | 1     |       |       |       |      |
| 五類            | 侵襲性肺炎球菌感染症   |     |       |       |       |       |       | 1    |
| 新型インフルエンザ等感染症 | 新型コロナウイルス感染症 | 1   | 8     | 11    | 9     | 17    | 18    | 12   |

◆福井県感染症発生動向調査

[定点報告:五類感染症(週報分)] 令和3年 第26週 令和3年6月28日(月)～令和3年7月4日(日)

| 定点種別<br>(定点数)   | 保健所<br>病名                | 福井市       | 福井     | 坂井       | 奥越       | 丹南      | 二州       | 若狭       | 計         | 前週        | 全国(25週)    |
|-----------------|--------------------------|-----------|--------|----------|----------|---------|----------|----------|-----------|-----------|------------|
| インフルエンザ<br>(37) | インフルエンザ<br>(鳥インフルエンザを除く) |           |        |          |          |         |          |          |           |           | 3 0.00     |
| 小児科<br>(23)     | RSウイルス感染症                | 112 16.00 | 9 9.00 | 47 15.67 | 24 12.00 | 48 9.60 | 8 2.67   | 35 17.50 | 283 12.30 | 298 12.96 | 12209 3.87 |
|                 | 咽頭結膜熱                    | 1 0.14    |        | 3 1.00   |          | 3 0.60  |          |          | 7 0.30    | 7 0.30    | 1214 0.38  |
|                 | A群溶血性レンサ球菌咽頭炎            | 1 0.14    |        |          | 1 0.50   | 3 0.60  |          | 1 0.50   | 6 0.26    | 15 0.65   | 1837 0.58  |
|                 | 感染性胃腸炎                   | 19 2.71   |        | 13 4.33  | 2 1.00   | 18 3.60 | 39 13.00 | 5 2.50   | 96 4.17   | 82 3.57   | 9803 3.11  |
|                 | 水痘                       | 1 0.14    |        |          | 1 0.50   | 1 0.20  | 1 0.33   |          | 4 0.17    | 2 0.09    | 303 0.10   |
|                 | 手足口病                     | 1 0.14    |        |          |          |         |          |          | 1 0.04    | 1 0.04    | 362 0.11   |
|                 | 伝染性紅斑                    |           |        |          |          |         |          |          |           |           | 34 0.01    |
|                 | 突発性発しん                   | 2 0.29    |        |          | 1 0.50   | 2 0.40  |          | 3 1.50   | 8 0.35    | 8 0.35    | 1351 0.43  |
|                 | ヘルパンギーナ                  |           | 1 1.00 |          |          |         |          |          | 1 0.04    |           | 460 0.15   |
| 流行性耳下腺炎         | 1 0.14                   |           |        |          |          |         |          | 1 0.04   |           | 167 0.05  |            |
| 眼科<br>(3)       | 急性出血性結膜炎                 |           | *      | *        | *        |         | *        | *        |           |           | 3 0.00     |
|                 | 流行性角結膜炎                  | 1 0.50    |        |          |          |         |          |          | 1 0.33    | 1 0.33    | 131 0.19   |
| 基幹<br>(6)       | 細菌性髄膜炎                   |           |        |          |          |         |          |          |           |           | 10 0.02    |
|                 | 無菌性髄膜炎                   |           |        |          |          |         |          |          |           |           | 9 0.02     |
|                 | マイコプラズマ肺炎                |           | *      | *        |          |         |          |          |           |           | 8 0.02     |
|                 | クラミジア肺炎(オウム病は除く)         |           |        |          |          |         |          |          |           |           |            |
|                 | 感染性胃腸炎(ロタウイルス)           |           |        |          |          |         |          |          |           |           | 2 0.00     |
|                 | インフルエンザ(入院患者数)           |           |        |          |          |         |          |          |           |           |            |

インフルエンザは、小児科定点+内科定点  
 細字は定点当たり患者数

\*欄には定点はありません

※1は、2020/2021シーズンの全国の集計は第9週で終了いたしました。

◆福井県感染症発生動向調査(定点報告:五類感染症)

令和3年第26週 令和3年6月28日(月)～令和3年7月4日(日)

| インフルエンザ<br>定点 | インフルエンザ(鳥イン<br>フルエンザを除く) | 小児科<br>定点 | RSウイ<br>ルス感<br>染症 | 咽頭結<br>膜熱 | A群溶<br>血性レ<br>ンサ球<br>菌咽頭<br>炎 | 感染性<br>胃腸炎 | 水痘 | 手足口<br>病 | 伝染性<br>紅斑 | 突発性<br>発しん | ヘルパ<br>ンギー<br>ナ | 流行性<br>耳下腺<br>炎 | 眼科・基幹<br>定点 | 急性出血<br>性結膜炎 | 流行性角<br>結膜炎 | 細菌性髄<br>膜炎 | 無菌性髄<br>膜炎 | マイコプラ<br>ズマ肺炎 | クラミジア<br>肺炎(オウ<br>ム病を除<br>く) | 感染性胃<br>腸炎(ロタ<br>ウイルス) | インフル<br>エンザ(入<br>院患者<br>数) |     |
|---------------|--------------------------|-----------|-------------------|-----------|-------------------------------|------------|----|----------|-----------|------------|-----------------|-----------------|-------------|--------------|-------------|------------|------------|---------------|------------------------------|------------------------|----------------------------|-----|
| ～5ヶ月          |                          | ～5ヶ月      | 27                |           |                               |            |    |          |           |            |                 |                 | ～5ヶ月        |              |             |            |            |               |                              |                        |                            |     |
| ～11ヶ月         |                          | ～11ヶ月     | 30                |           |                               | 3          | 1  |          |           | 3          |                 |                 | ～11ヶ月       |              |             |            |            |               |                              |                        |                            |     |
| 1歳            |                          | 1歳        | 79                | 6         |                               | 15         |    | 1        |           | 4          |                 |                 | 1歳          |              |             |            |            |               |                              |                        |                            |     |
| 2歳            |                          | 2歳        | 57                |           | 1                             | 16         |    |          |           | 1          | 1               |                 | 2歳          |              |             |            |            |               |                              |                        |                            |     |
| 3歳            |                          | 3歳        | 48                |           | 1                             | 10         | 1  |          |           |            |                 |                 | 3歳          |              |             |            |            |               |                              |                        |                            |     |
| 4歳            |                          | 4歳        | 23                |           | 2                             | 7          |    |          |           |            |                 |                 | 4歳          |              |             |            |            |               |                              |                        |                            |     |
| 5歳            |                          | 5歳        | 11                | 1         |                               | 11         |    |          |           |            |                 |                 | 5歳          |              |             |            |            |               |                              |                        |                            |     |
| 6歳            |                          | 6歳        | 5                 |           | 1                             | 5          | 1  |          |           |            |                 | 1               | 6歳          |              |             |            |            |               |                              |                        |                            |     |
| 7歳            |                          | 7歳        | 2                 |           | 1                             | 7          |    |          |           |            |                 |                 | 7歳          |              |             |            |            |               |                              |                        |                            |     |
| 8歳            |                          | 8歳        | 1                 |           |                               | 6          | 1  |          |           |            |                 |                 | 8歳          |              |             |            |            |               |                              |                        |                            |     |
| 9歳            |                          | 9歳        |                   |           |                               | 4          |    |          |           |            |                 |                 | 9歳          |              |             |            |            |               |                              |                        |                            |     |
| 10～14歳        |                          | 10～14歳    |                   |           |                               | 6          |    |          |           |            |                 |                 | 10～14歳      |              |             |            |            |               |                              |                        |                            |     |
| 15～19歳        |                          | 15～19歳    |                   |           |                               | 1          |    |          |           |            |                 |                 | 15～19歳      |              |             |            |            |               |                              |                        |                            |     |
| 20～29歳        |                          | 20歳以上     |                   |           |                               | 5          |    |          |           |            |                 |                 | 20～29歳      |              |             |            |            |               |                              |                        |                            |     |
| 30～39歳        |                          |           |                   |           |                               |            |    |          |           |            |                 |                 | 30～39歳      |              |             |            |            |               |                              |                        |                            |     |
| 40～49歳        |                          |           |                   |           |                               |            |    |          |           |            |                 |                 | 40～49歳      |              |             |            |            |               |                              |                        |                            |     |
| 50～59歳        |                          |           |                   |           |                               |            |    |          |           |            |                 |                 | 50～59歳      |              |             |            |            |               |                              |                        |                            |     |
| 60～69歳        |                          |           |                   |           |                               |            |    |          |           |            |                 |                 | 60～69歳      |              |             |            |            |               |                              |                        |                            |     |
| 70～79歳        |                          |           |                   |           |                               |            |    |          |           |            |                 |                 | 70歳以上       |              | 1           |            |            |               |                              |                        |                            |     |
| 80歳以上         |                          |           |                   |           |                               |            |    |          |           |            |                 |                 |             |              |             |            |            |               |                              |                        |                            |     |
| 合計            |                          | 合計        | 283               | 7         | 6                             | 96         | 4  | 1        |           | 8          | 1               | 1               | 合計          |              | 1           |            |            |               |                              |                        |                            |     |
| 前期計           |                          | 前期計       | 298               | 7         | 15                            | 82         | 2  | 1        |           | 8          |                 |                 | 前期計         |              | 1           |            |            |               |                              |                        |                            |     |
| 当期間/前期        | ***                      | 当期間/前期    | 0.95              | 1         | 0.4                           | 1.17       | 2  | 1        | ***       | 1          | ***             | ***             | 当期間/前期      | ***          | 1           | ***        | ***        | ***           | ***                          | ***                    | ***                        | *** |
| 増減数           |                          | 増減数       | -15               |           | -9                            | 14         | 2  |          |           |            | 1               | 1               | 増減数         |              |             |            |            |               |                              |                        |                            |     |

\*\*\*は前期計が"0"のとき