

# 福井県感染症発生動向調査速報

＜＜令和3年＞＞

＜週報＞ 第13週（令和3年3月29日～4月4日） 発行日：令和3年4月7日  
 ＜月報＞ 3月（令和3年3月1日～3月31日） 発行：福井県健康福祉部保健予防課  
 福井県衛生環境研究センター  
 kansen@erc.pref.fukui.jp

## ◆注目疾患の動向

- 【今週の上位5疾患】①感染性胃腸炎131名(5.70名) ②A群溶血性レンサ球菌咽頭炎12名(0.52名) ③咽頭結膜熱7名(0.30名) ④突発性発しん5名(0.22名) ⑤無菌性髄膜炎1名(0.17名)  
 ()内は定点当たり人数
- 【報告数の多い疾患】①感染性胃腸炎(131名) ②A群溶血性レンサ球菌咽頭炎(12名) ③咽頭結膜熱(7名) ④突発性発しん(5名) ⑤水痘(2名)
- 【感染性胃腸炎】報告数は131名です。定点当たり報告数は減少しました(8.91名→5.70名)。地域別にみると、坂井地区12.33名、丹南地区6.00名、福井市地区5.43名、二州地区4.33名、若狭地区3.50名、奥越地区2.50名、福井地区1.00名の順となっています。
- 【A群溶血性レンサ球菌咽頭炎】報告数は12名です。定点当たり報告数は減少しました(1.13名→0.52名)。地域別にみると、若狭地区1.00名、坂井地区0.67名、福井市地区0.57名、奥越地区0.50名、丹南地区0.40名、二州地区0.33名の順となっています。
- 【咽頭結膜熱】報告数は7名です。定点当たり報告数は増加しました(0.22名→0.30名)。地域別にみると、奥越地区1.00名、坂井地区0.67名、丹南地区0.40名、福井市地区0.14名の順となっています。
- 【突発性発しん】報告数は5名です。定点当たり報告数は減少しました(0.39名→0.22名)。地域別にみると、若狭地区1.00名、二州地区0.33名、福井市地区0.29名の順となっています。

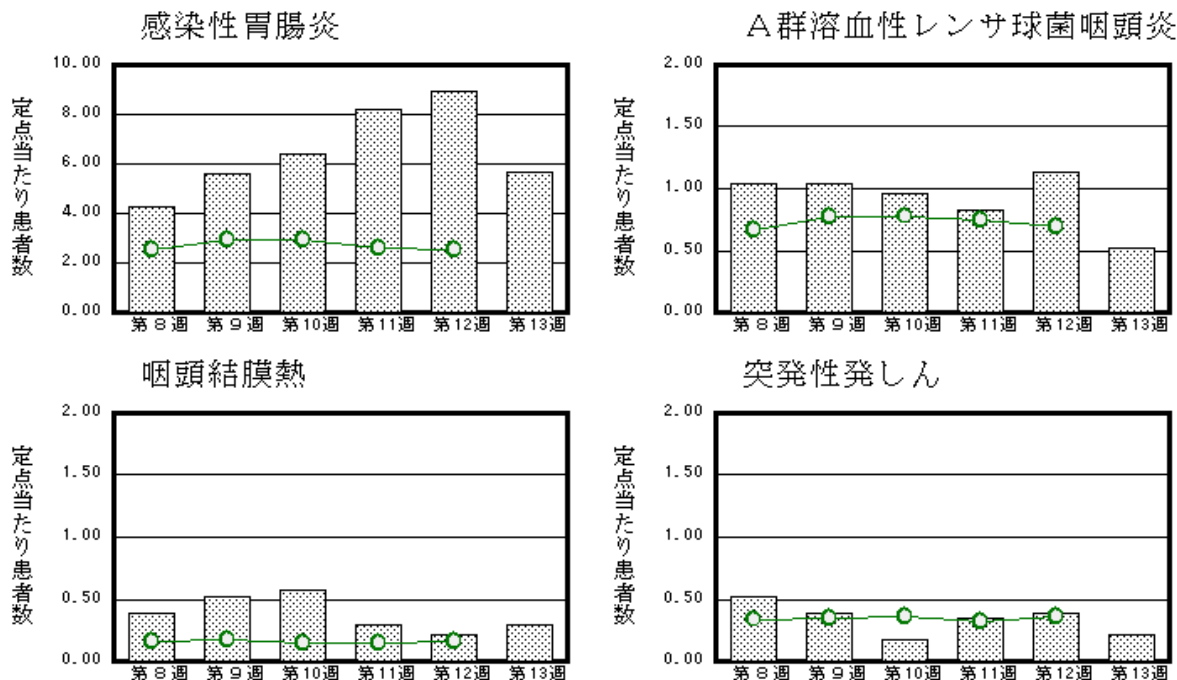

※ 棒グラフは福井県、折れ線グラフは全国の数値を表しています。  
 ◎ 各疾患の動向グラフについては福井県感染症情報のホームページをご覧ください。

## ◆感染症週報全国版の要点 2021年第11週(3月15日～3月21日)

|          |   |
|----------|---|
| 発生動向総覧   | ＜第11週＞ヘルパンギーナの定点当たり報告数は3週連続で増加し、過去5年間の同時期と比較してかなり多い   |
| 注目すべき感染症 | ＜直近の新型コロナウイルス感染症およびインフルエンザの状況＞新型コロナウイルス感染症は、2021年3月26日15時現在、感染者数(死者数)は、世界で125,492,070例(2,755,221例)、194カ国・地域に広がった  |
| 感染症関連情報  | ◆国内におけるSARS-CoV-2のゲノム解析 2020年1月16日以降に行われた全国のSARS-CoV-2全ゲノム解析数累積:28,372(2021年3月29日0:00時点)(参考)PCR検査実施人数:9,086,073(2021年3月28日0:00現在)*厚生労働省ホームページより ◆病原体情報 病原微生物検出情報(IASR)＜速報記事＞2020年におけるバンコマイシン耐性腸球菌感染症届出患者の増加について ◆海外感染症情報 厚生労働省検疫所(FORTH)/中東呼吸器症候群(MERS-CoV)-アラブ首長国連邦(更新) ◆その他 新型コロナウイルス感染症関連情報について/風疹に関する疫学情報(2021年3月24日現在) |
| 速報       | ＜今週は該当記事はありません＞   |

※ 詳細は国立感染症研究所感染症疫学センターのホームページをご覧ください。http://www.nih.go.jp/niid/ja/from-idsc.html

◆全数届出の感染症(福井県)

一類感染症：報告はありませんでした。  
 二類感染症：結核（福井市1名）の報告がありました。  
 三類感染症：報告はありませんでした。  
 四類感染症：報告はありませんでした。  
 五類感染症全数把握対象：報告はありませんでした。  
 新型インフルエンザ等感染症：新型コロナウイルス感染症（福井市17名、福井2名、坂井1名、丹南2名、二州5名、若狭19名）の報告がありました。

| 類型            | 年齢<br>病名     | 0～9 | 10～19 | 20～29 | 30～39 | 40～49 | 50～59 | 60以上 |
|---------------|--------------|-----|-------|-------|-------|-------|-------|------|
|               |              | 二類  | 結核    |       |       |       |       |      |
| 新型インフルエンザ等感染症 | 新型コロナウイルス感染症 | 4   | 4     | 12    | 3     | 4     | 4     | 15   |

◆福井県感染症発生動向調査

[定点報告:五類感染症(週報分)] 令和3年 第13週 令和3年3月29日(月)～令和3年4月4日(日)

| 定点種別<br>(定点数)    | 保健所<br>病名                | 福井市     | 福井     | 坂井       | 奥越     | 丹南      | 二州      | 若狭     | 計        | 前週       | 全国(12週)   |
|------------------|--------------------------|---------|--------|----------|--------|---------|---------|--------|----------|----------|-----------|
| インフルエンザ*<br>(37) | インフルエンザ<br>(鳥インフルエンザを除く) |         |        |          |        |         |         |        |          |          | 26 0.01   |
| 小児科<br>(23)      | RSウイルス感染症                |         |        |          |        |         |         |        |          |          | 2174 0.69 |
|                  | 咽頭結膜熱                    | 1 0.14  |        | 2 0.67   | 2 1.00 | 2 0.40  |         |        | 7 0.30   | 5 0.22   | 502 0.16  |
|                  | A群溶血性レンサ球菌咽頭炎            | 4 0.57  |        | 2 0.67   | 1 0.50 | 2 0.40  | 1 0.33  | 2 1.00 | 12 0.52  | 26 1.13  | 2178 0.69 |
|                  | 感染性胃腸炎                   | 38 5.43 | 1 1.00 | 37 12.33 | 5 2.50 | 30 6.00 | 13 4.33 | 7 3.50 | 131 5.70 | 205 8.91 | 8044 2.55 |
|                  | 水痘                       | 1 0.14  |        |          |        |         | 1 0.33  |        | 2 0.09   |          | 389 0.12  |
|                  | 手足口病                     |         |        |          |        |         |         |        |          |          | 61 0.02   |
|                  | 伝染性紅斑                    |         |        |          |        |         |         |        |          |          | 47 0.01   |
|                  | 突発性発しん                   | 2 0.29  |        |          |        |         | 1 0.33  | 2 1.00 | 5 0.22   | 9 0.39   | 1145 0.36 |
|                  | ヘルパンギーナ                  |         |        |          |        |         |         |        |          |          | 72 0.02   |
| 流行性耳下腺炎          |                          |         |        |          |        |         |         |        |          | 102 0.03 |           |
| 眼科<br>(3)        | 急性出血性結膜炎                 |         | *      | *        | *      |         | *       | *      |          |          | 1 0.00    |
|                  | 流行性角結膜炎                  |         |        |          |        |         |         |        |          | 1 0.33   | 103 0.15  |
| 基幹<br>(6)        | 細菌性髄膜炎                   |         |        |          |        |         |         | 1 1.00 | 1 0.17   |          | 4 0.01    |
|                  | 無菌性髄膜炎                   |         |        |          |        |         |         |        |          |          | 10 0.02   |
|                  | マイコプラズマ肺炎                |         |        |          |        |         |         |        |          |          | 9 0.02    |
|                  | クラミジア肺炎(オウム病は除く)         |         | *      | *        |        |         |         |        |          |          | 1 0.00    |
|                  | 感染性胃腸炎(ロタウイルス)           |         |        |          |        |         |         |        |          |          | 1 0.00    |
|                  | インフルエンザ(入院患者数)           |         |        |          |        |         |         |        |          |          | ※1        |

インフルエンザは、小児科定点+内科定点  
 細字は定点当たり患者数

\*欄には定点はありません

※1は、2020/2021シーズンの全国の集計は第9週で終了いたしました。

◆福井県感染症発生動向調査(定点報告:五類感染症)

令和3年第13週 令和3年3月29日(月)～令和3年4月4日(日)

| インフルエンザ<br>定点 | インフルエンザ(鳥イン<br>フルエンザを除く) | 小児科<br>定点 | RSウイ<br>ルス感<br>染症 | 咽頭結<br>膜熱 | A群溶<br>血性レ<br>ンサ球<br>菌咽頭<br>炎 | 感染性<br>胃腸炎 | 水痘  | 手足口<br>病 | 伝染性<br>紅斑 | 突発性<br>発しん | ヘルペ<br>ンギー<br>ナ | 流行性<br>耳下腺<br>炎 | 眼科・基幹<br>定点 | 急性出血<br>性結膜炎 | 流行性角<br>結膜炎 | 細菌性髄<br>膜炎 | 無菌性髄<br>膜炎 | マイコプラ<br>ズマ肺炎 | クラミジア<br>肺炎(オウ<br>ム病を除<br>く) | 感染性胃<br>腸炎(ロタ<br>ウイルス) | インフル<br>エンザ(入<br>院患者<br>数) |  |
|---------------|--------------------------|-----------|-------------------|-----------|-------------------------------|------------|-----|----------|-----------|------------|-----------------|-----------------|-------------|--------------|-------------|------------|------------|---------------|------------------------------|------------------------|----------------------------|--|
| ～5ヶ月          |                          | ～5ヶ月      |                   |           |                               | 1          |     |          |           |            |                 |                 | ～5ヶ月        |              |             | 1          |            |               |                              |                        |                            |  |
| ～11ヶ月         |                          | ～11ヶ月     |                   |           |                               | 4          |     |          |           | 2          |                 |                 | ～11ヶ月       |              |             |            |            |               |                              |                        |                            |  |
| 1歳            |                          | 1歳        |                   | 5         |                               | 30         |     |          |           | 3          |                 |                 | 1歳          |              |             |            |            |               |                              |                        |                            |  |
| 2歳            |                          | 2歳        |                   | 1         |                               | 19         |     |          |           |            |                 |                 | 2歳          |              |             |            |            |               |                              |                        |                            |  |
| 3歳            |                          | 3歳        |                   | 1         |                               | 15         | 1   |          |           |            |                 |                 | 3歳          |              |             |            |            |               |                              |                        |                            |  |
| 4歳            |                          | 4歳        |                   |           | 3                             | 14         |     |          |           |            |                 |                 | 4歳          |              |             |            |            |               |                              |                        |                            |  |
| 5歳            |                          | 5歳        |                   |           | 3                             | 11         |     |          |           |            |                 |                 | 5歳          |              |             |            |            |               |                              |                        |                            |  |
| 6歳            |                          | 6歳        |                   |           |                               | 13         |     |          |           |            |                 |                 | 6歳          |              |             |            |            |               |                              |                        |                            |  |
| 7歳            |                          | 7歳        |                   |           | 2                             | 1          |     |          |           |            |                 |                 | 7歳          |              |             |            |            |               |                              |                        |                            |  |
| 8歳            |                          | 8歳        |                   |           | 1                             | 6          |     |          |           |            |                 |                 | 8歳          |              |             |            |            |               |                              |                        |                            |  |
| 9歳            |                          | 9歳        |                   |           | 1                             | 2          |     |          |           |            |                 |                 | 9歳          |              |             |            |            |               |                              |                        |                            |  |
| 10～14歳        |                          | 10～14歳    |                   |           | 1                             | 6          | 1   |          |           |            |                 |                 | 10～14歳      |              |             |            |            |               |                              |                        |                            |  |
| 15～19歳        |                          | 15～19歳    |                   |           |                               | 2          |     |          |           |            |                 |                 | 15～19歳      |              |             |            |            |               |                              |                        |                            |  |
| 20～29歳        |                          | 20歳以上     |                   |           | 1                             | 7          |     |          |           |            |                 |                 | 20～29歳      |              |             |            |            |               |                              |                        |                            |  |
| 30～39歳        |                          |           |                   |           |                               |            |     |          |           |            |                 |                 | 30～39歳      |              |             |            |            |               |                              |                        |                            |  |
| 40～49歳        |                          |           |                   |           |                               |            |     |          |           |            |                 |                 | 40～49歳      |              |             |            |            |               |                              |                        |                            |  |
| 50～59歳        |                          |           |                   |           |                               |            |     |          |           |            |                 |                 | 50～59歳      |              |             |            |            |               |                              |                        |                            |  |
| 60～69歳        |                          |           |                   |           |                               |            |     |          |           |            |                 |                 | 60～69歳      |              |             |            |            |               |                              |                        |                            |  |
| 70～79歳        |                          |           |                   |           |                               |            |     |          |           |            |                 |                 | 70歳以上       |              |             |            |            |               |                              |                        |                            |  |
| 80歳以上         |                          |           |                   |           |                               |            |     |          |           |            |                 |                 |             |              |             |            |            |               |                              |                        |                            |  |
| 合 計           |                          | 合 計       |                   | 7         | 12                            | 131        | 2   |          |           | 5          |                 |                 | 合 計         |              |             | 1          |            |               |                              |                        |                            |  |
| 前期計           |                          | 前期計       |                   | 5         | 26                            | 205        |     |          |           | 9          |                 |                 | 前期計         |              | 1           |            |            |               |                              |                        |                            |  |
| 当期間/前期        | ***                      | 当期間/前期    | ***               | 1.4       | 0.46                          | 0.64       | *** | ***      | ***       | 0.56       | ***             | ***             | 当期間/前期      | ***          |             | ***        | ***        | ***           | ***                          | ***                    | ***                        |  |
| 増減数           |                          | 増減数       |                   | 2         | -14                           | -74        | 2   |          |           | -4         |                 |                 | 増減数         |              | -1          | 1          |            |               |                              |                        |                            |  |

\*\*\*は前期計が"0"のとき

◆福井県感染症発生動向調査(定点報告:五類感染症月報分)

令和3年3月

[患者数:人]

|        | STD<br>定点数 | 性器クラミジア |     | 性器ヘルペス |   | 尖圭コンジローマ |    | 淋菌感染症 |     | 合計  |     | 基幹<br>定点数 | メチン<br>リン耐<br>性黄色<br>ブドウ<br>球菌感<br>染症 | ペニシ<br>リン耐<br>性肺炎<br>球菌感<br>染症 | 薬剤耐<br>性緑膿<br>菌感<br>染症 | 合計 |      |    |
|--------|------------|---------|-----|--------|---|----------|----|-------|-----|-----|-----|-----------|---------------------------------------|--------------------------------|------------------------|----|------|----|
|        |            | 男       | 女   | 男      | 女 | 男        | 女  | 男     | 女   | 男   | 女   |           |                                       |                                |                        |    |      |    |
| 福井市    | 2          |         |     | 2      | 6 |          |    | 1     |     | 3   | 6   | 2         | /                                     |                                |                        |    |      |    |
| 福井     | 0          |         |     |        |   |          |    |       |     |     |     | 0         |                                       |                                |                        |    |      |    |
| 坂井     | 1          | 1       |     |        |   |          |    | 1     |     | 2   |     | 0         |                                       |                                |                        |    |      |    |
| 奥越     | 0          |         |     |        |   |          |    |       |     |     |     | 1         |                                       |                                |                        |    |      |    |
| 丹南     | 1          |         |     |        |   |          |    |       |     |     |     | 1         |                                       |                                |                        |    |      |    |
| 二州     | 1          |         | 2   |        |   |          |    | 1     |     | 1   | 2   | 1         |                                       |                                |                        |    |      |    |
| 若狭     | 0          |         |     |        |   |          |    |       |     |     |     | 1         |                                       |                                |                        |    |      |    |
| 合計     | 5          | 1       | 2   | 2      | 6 |          |    | 3     |     | 6   | 8   | 6         |                                       | 12                             | 2                      |    |      | 14 |
| 前期計    | 5          | 2       |     |        | 3 | 1        | 2  | 2     |     | 5   | 5   | 6         | 5                                     | 1                              |                        |    | 6    |    |
| 当期間/前期 |            | 0.5     | *** | ***    | 2 |          |    | 1.5   | *** | 1.2 | 1.6 |           | 2.4                                   | 2                              | ***                    |    | 2.33 |    |
| 増減数    |            | -1      | 2   | 2      | 3 | -1       | -2 | 1     |     | 1   | 3   |           | 7                                     | 1                              |                        |    | 8    |    |

[定点当たり患者数:人/定点]

|      | STD<br>定点数 | 性器クラミジア |      | 性器ヘルペス |      | 尖圭コンジローマ |      | 淋菌感染症 |      | 合計   |      | 基幹<br>定点数 | メチン<br>リン耐<br>性黄色<br>ブドウ<br>球菌感<br>染症 | ペニシ<br>リン耐<br>性肺炎<br>球菌感<br>染症 | 薬剤耐<br>性緑膿<br>菌感<br>染症 | 合計 |      |      |
|------|------------|---------|------|--------|------|----------|------|-------|------|------|------|-----------|---------------------------------------|--------------------------------|------------------------|----|------|------|
|      |            | 男       | 女    | 男      | 女    | 男        | 女    | 男     | 女    | 男    | 女    |           |                                       |                                |                        |    |      |      |
| 福井市  | 2          |         |      | 1.00   | 3.00 |          |      | 0.50  |      | 1.50 | 3.00 | 2         | /                                     |                                |                        |    |      |      |
| 福井   | 0          |         |      |        |      |          |      |       |      |      |      | 0         |                                       |                                |                        |    |      |      |
| 坂井   | 1          | 1.00    |      |        |      |          |      | 1.00  |      | 2.00 |      | 0         |                                       |                                |                        |    |      |      |
| 奥越   | 0          |         |      |        |      |          |      |       |      |      |      | 1         |                                       |                                |                        |    |      |      |
| 丹南   | 1          |         |      |        |      |          |      |       |      |      |      | 1         |                                       |                                |                        |    |      |      |
| 二州   | 1          |         | 2.00 |        |      |          |      | 1.00  |      | 1.00 | 2.00 | 1         |                                       |                                |                        |    |      |      |
| 若狭   | 0          |         |      |        |      |          |      |       |      |      |      | 1         |                                       |                                |                        |    |      |      |
| 合計   | 5          | 0.20    | 0.40 | 0.40   | 1.20 |          |      | 0.60  |      | 1.20 | 1.60 | 6         |                                       | 2.00                           | 0.33                   |    |      | 2.33 |
| 全国2月 | 981        | 1.17    | 1.17 | 0.24   | 0.40 | 0.27     | 0.15 | 0.56  | 0.16 | 2.24 | 1.88 | 478       | 2.44                                  | 0.10                           | 0.01                   |    | 2.55 |      |

[年齢階層別患者数:人]

|         | STD | 性器クラミジア |     | 性器ヘルペス |   | 尖圭コンジローマ |    | 淋菌感染症 |     | 合計  |     | 基幹 | メチン<br>リン耐<br>性黄色<br>ブドウ<br>球菌感<br>染症 | ペニシ<br>リン耐<br>性肺炎<br>球菌感<br>染症 | 薬剤耐<br>性緑膿<br>菌感<br>染症 | 合計 |      |
|---------|-----|---------|-----|--------|---|----------|----|-------|-----|-----|-----|----|---------------------------------------|--------------------------------|------------------------|----|------|
|         |     | 男       | 女   | 男      | 女 | 男        | 女  | 男     | 女   | 男   | 女   |    |                                       |                                |                        |    |      |
| 0歳      |     |         |     |        |   |          |    |       |     |     |     |    |                                       |                                |                        |    |      |
| 1歳~4歳   |     |         |     |        |   |          |    |       |     |     |     |    |                                       |                                |                        |    |      |
| 5歳~9歳   |     |         |     |        |   |          |    |       |     |     |     |    |                                       |                                |                        |    |      |
| 10歳~14歳 |     |         |     |        |   |          |    |       |     |     |     |    |                                       |                                |                        |    |      |
| 15歳~19歳 |     |         |     |        |   |          |    |       |     |     |     |    |                                       |                                |                        |    |      |
| 20歳~24歳 |     |         | 1   |        |   |          |    |       |     |     | 1   |    |                                       |                                |                        |    |      |
| 25歳~29歳 |     |         | 1   |        | 1 |          |    | 2     |     | 2   | 2   |    |                                       |                                |                        |    |      |
| 30歳~34歳 |     |         |     |        |   |          |    |       |     |     |     |    |                                       |                                |                        |    |      |
| 35歳~39歳 |     |         |     |        |   |          |    | 1     |     | 1   |     |    |                                       |                                |                        |    |      |
| 40歳~44歳 |     |         |     |        |   |          |    |       |     |     |     |    |                                       |                                |                        |    |      |
| 45歳~49歳 |     | 1       |     | 1      | 1 |          |    |       |     | 2   | 1   |    |                                       |                                |                        |    |      |
| 50歳~54歳 |     |         |     |        | 1 |          |    |       |     |     | 1   |    |                                       |                                |                        |    |      |
| 55歳~59歳 |     |         |     | 1      |   |          |    |       |     | 1   |     |    |                                       |                                |                        |    |      |
| 60歳~64歳 |     |         |     |        | 1 |          |    |       |     |     | 1   |    |                                       |                                |                        |    |      |
| 65歳~69歳 |     |         |     |        | 1 |          |    |       |     |     | 1   |    | 1                                     |                                |                        |    | 1    |
| 70歳以上   |     |         |     |        | 1 |          |    |       |     |     | 1   |    | 11                                    | 2                              |                        |    | 13   |
| 合計      |     | 1       | 2   | 2      | 6 |          |    | 3     |     | 6   | 8   |    | 12                                    | 2                              |                        |    | 14   |
| 前期計     |     | 2       |     |        | 3 | 1        | 2  | 2     |     | 5   | 5   |    | 5                                     | 1                              |                        |    | 6    |
| 当期間/前期  |     | 0.5     | *** | ***    | 2 |          |    | 1.5   | *** | 1.2 | 1.6 |    | 2.4                                   | 2                              | ***                    |    | 2.33 |
| 増減数     |     | -1      | 2   | 2      | 3 | -1       | -2 | 1     |     | 1   | 3   |    | 7                                     | 1                              |                        |    | 8    |

\*\*\*は前期計が"0"のとき